

1 FACHADA FRONTAL  
ESCALA 1:75

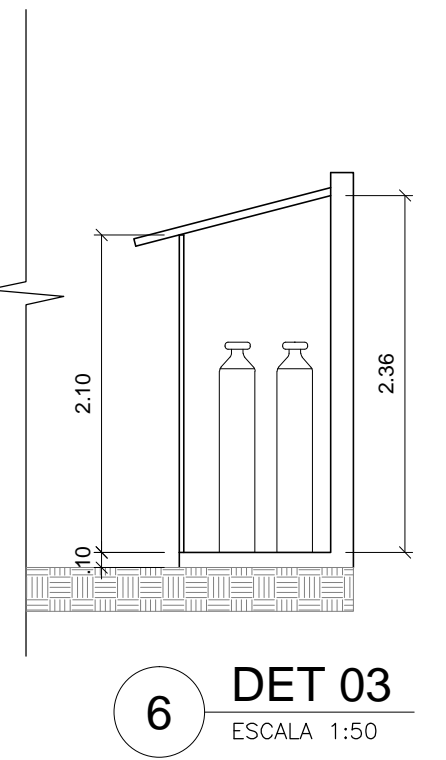

6 DET 03  
ESCALA 1:50

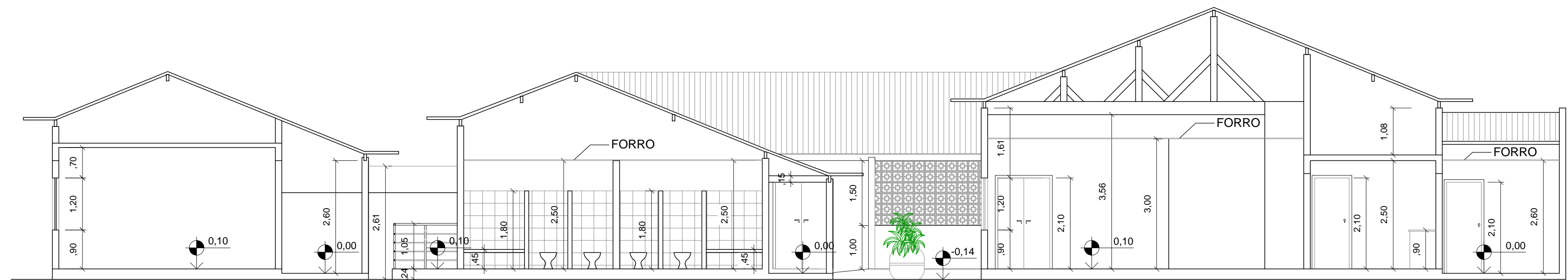

2 CORTE AA  
ESCALA 1:75

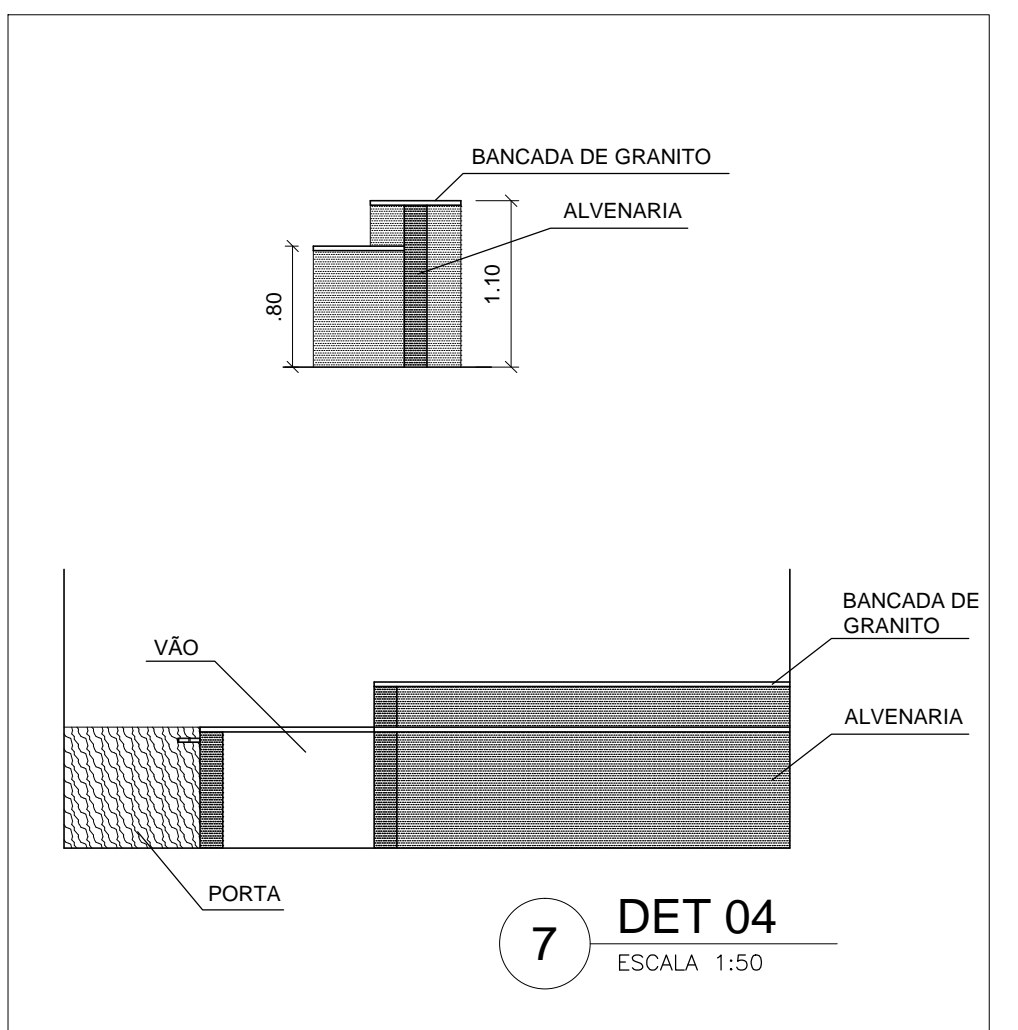

7 DET 04  
ESCALA 1:50

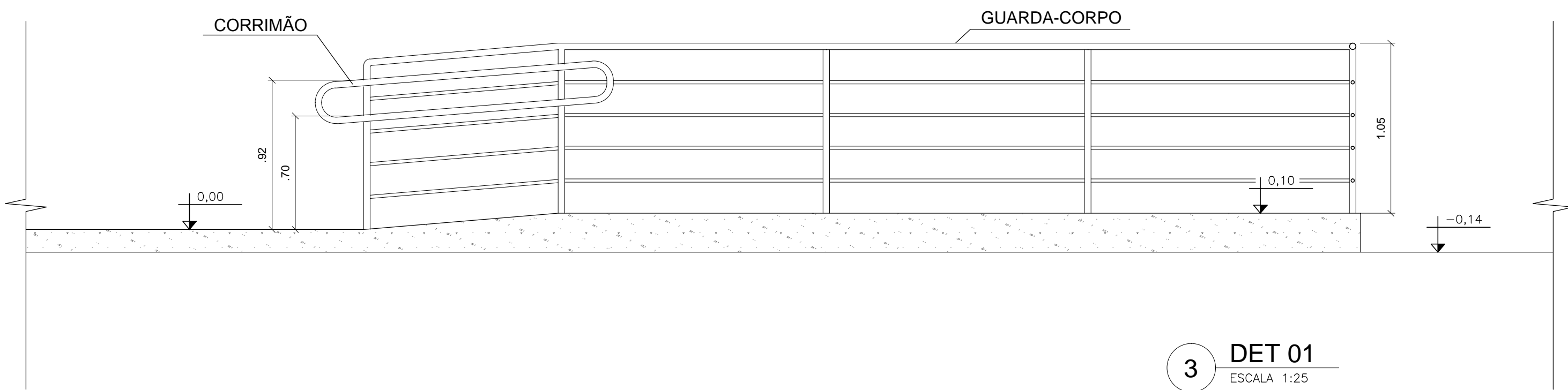

3 DET 01  
ESCALA 1:25

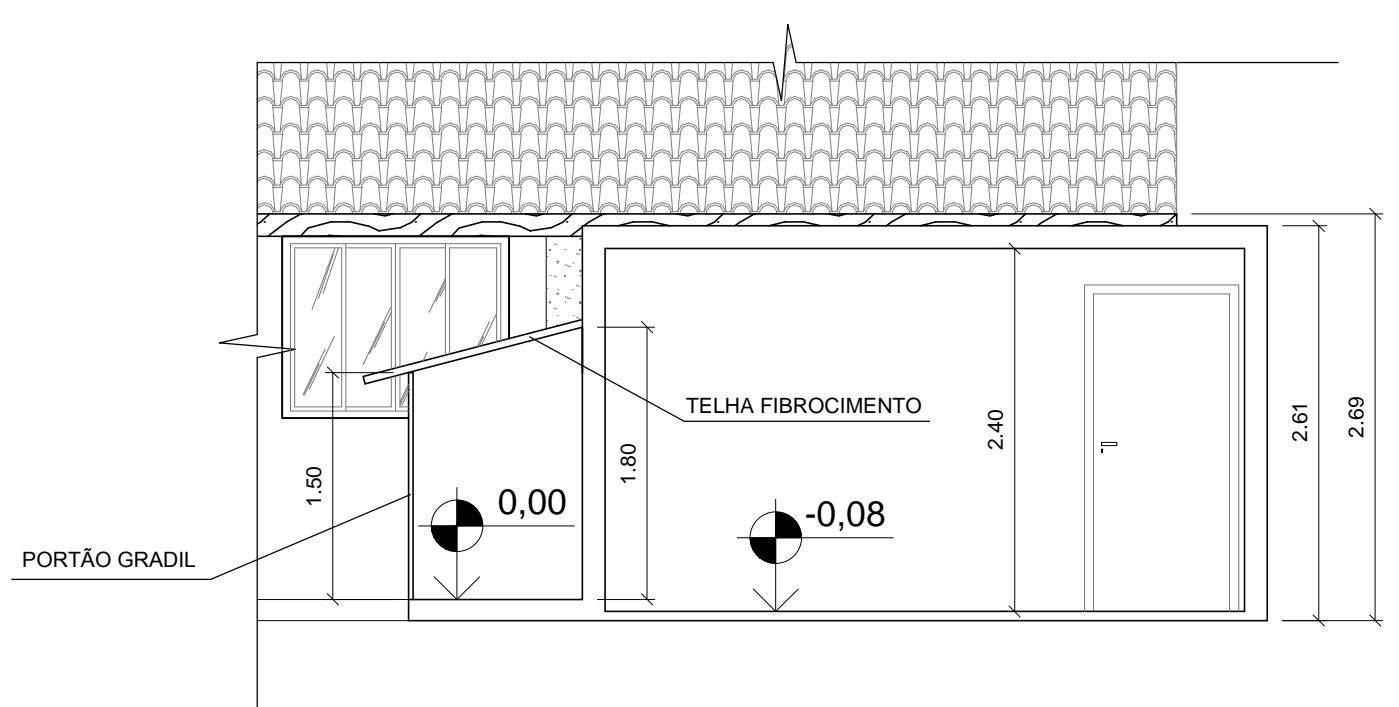

4 CORTE DD  
ESCALA 1:50

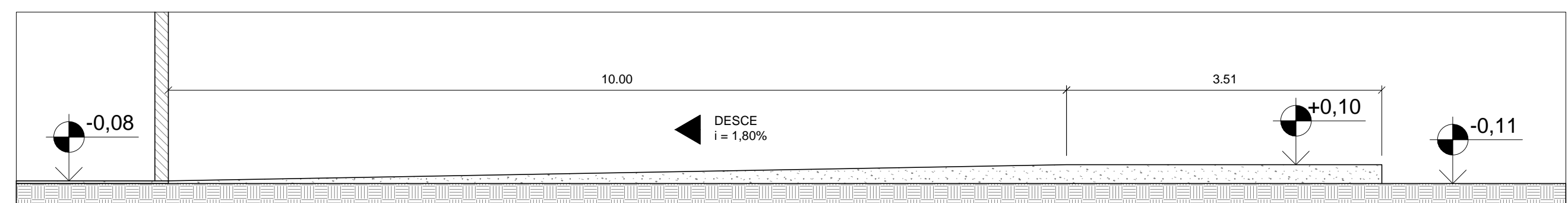

5 DET 02  
ESCALA 1:50

 <b>PREFEITURA SAQUAREMA</b> TRABALHO E RESPEITO		APROVADO _____ SECRETÁRIO DE OBRAS E URBANISMO _____ PREFEITO	
SECRETARIA DE OBRAS E URBANISMO			
OBRA REFORMA E AMPLIAÇÃO DA NOVA SEDE DO POSTO DE SAÚDE DE JACONÉ		ESPECIFICAÇÃO CORTES E FACHADAS	
LOCAL RUA NOVENTA E SETE, S/N, JACONÉ, 3º DISTRITO DE SAQUAREMA, SAQUAREMA-RJ			
PROJETO		APROVAÇÃO	
RESP. TÉCNICO			
ESCALA INDICADA	DATA ABRIL/2017	DESENHO SAMUEL DE OLIVEIRA	PRANCHA 03