

1 PLANTA DE COBERTURA E PONTOS ELÉTRICOS
Esc.: 1/75

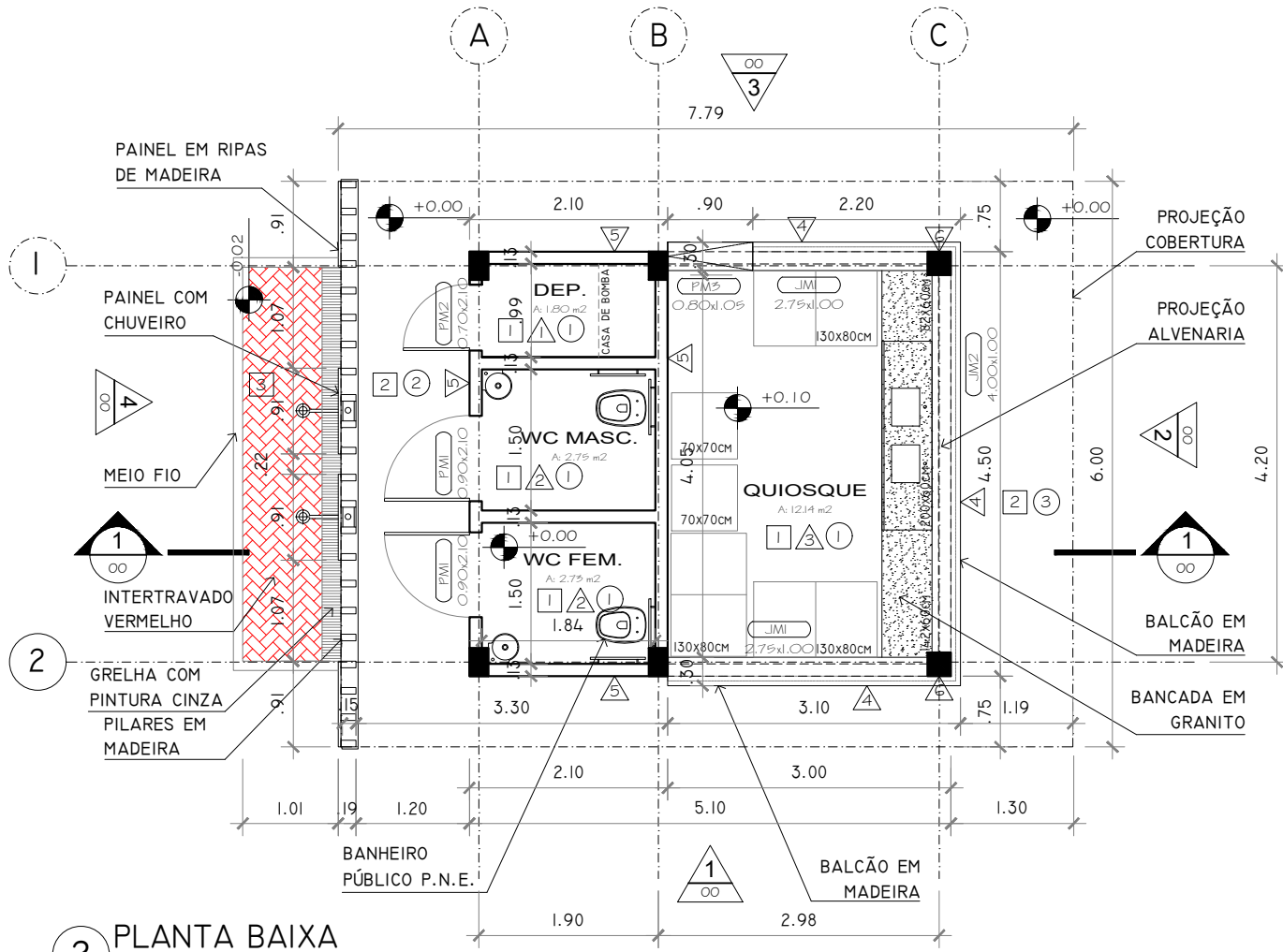

2 PLANTA BAIXA
Esc.: 1/75

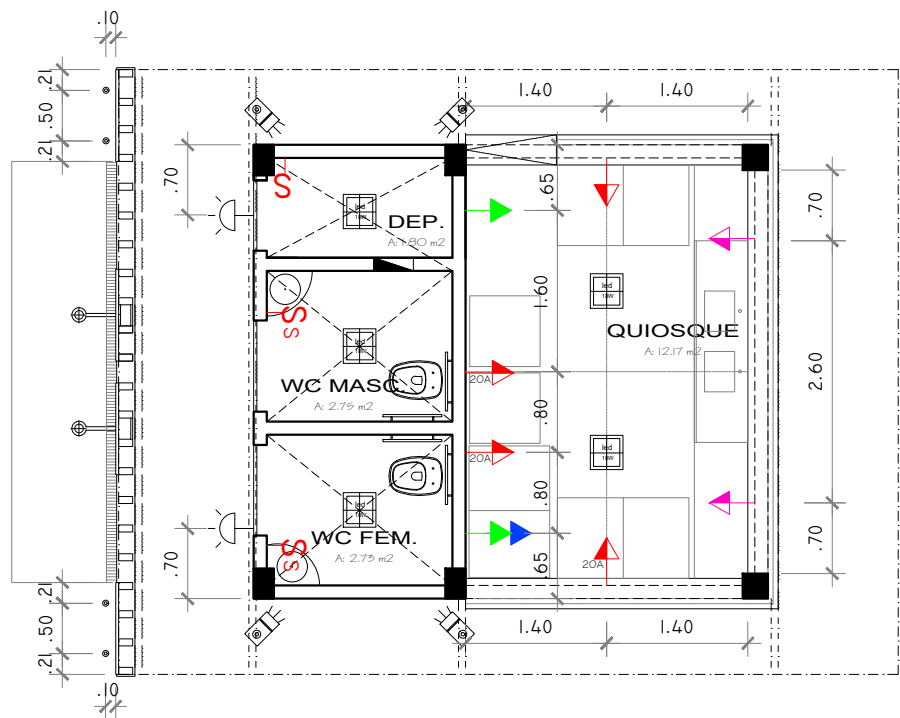

3 PLANTA DE ILUMINAÇÃO E PONTOS ELÉTRICOS
Esc.: 1/75

LÉGENDA DE PONTOS ELÉTRICOS E ILUMINAÇÃO	
	TOMADA MÉDIA H= 1.00m
	TOMADA MÉDIA DEITADA H= 1.00m
	TOMADA ALTA H=2.10m (Ventilador)
	TOMADA ALTA H=2.10m (TV)
	INTERRUPTOR SIMPLES
	INTERRUPTOR SIMPLES COM SENSOR
	BALIZADOR DE LED 7W PARA PISO COM FOTOCÉLULA - COR PRETA
	SPOTS DE LED 9W FIXOS NA COBERTURA EM MADEIRA - COR PRETA
	REFLETOR DE LED 50W COM FOTOCÉLULA NA PLATIBANDA CX.D'ÁGUA
	LUMINÁRIA PAINEL SLIM LED SOBREPOR TETO 18W - QD. BRANCO
	ARANDELA PARA LÂMPADA LED 6W COM FOTOCÉLULA
	QDL
	RELÉ FOTOELÉTRICO - INSTALADO ACIMA DA LAJE
OBS 1: As alturas dos pontos de TV, Split e Ventiladores deverão ser verificados no local.	

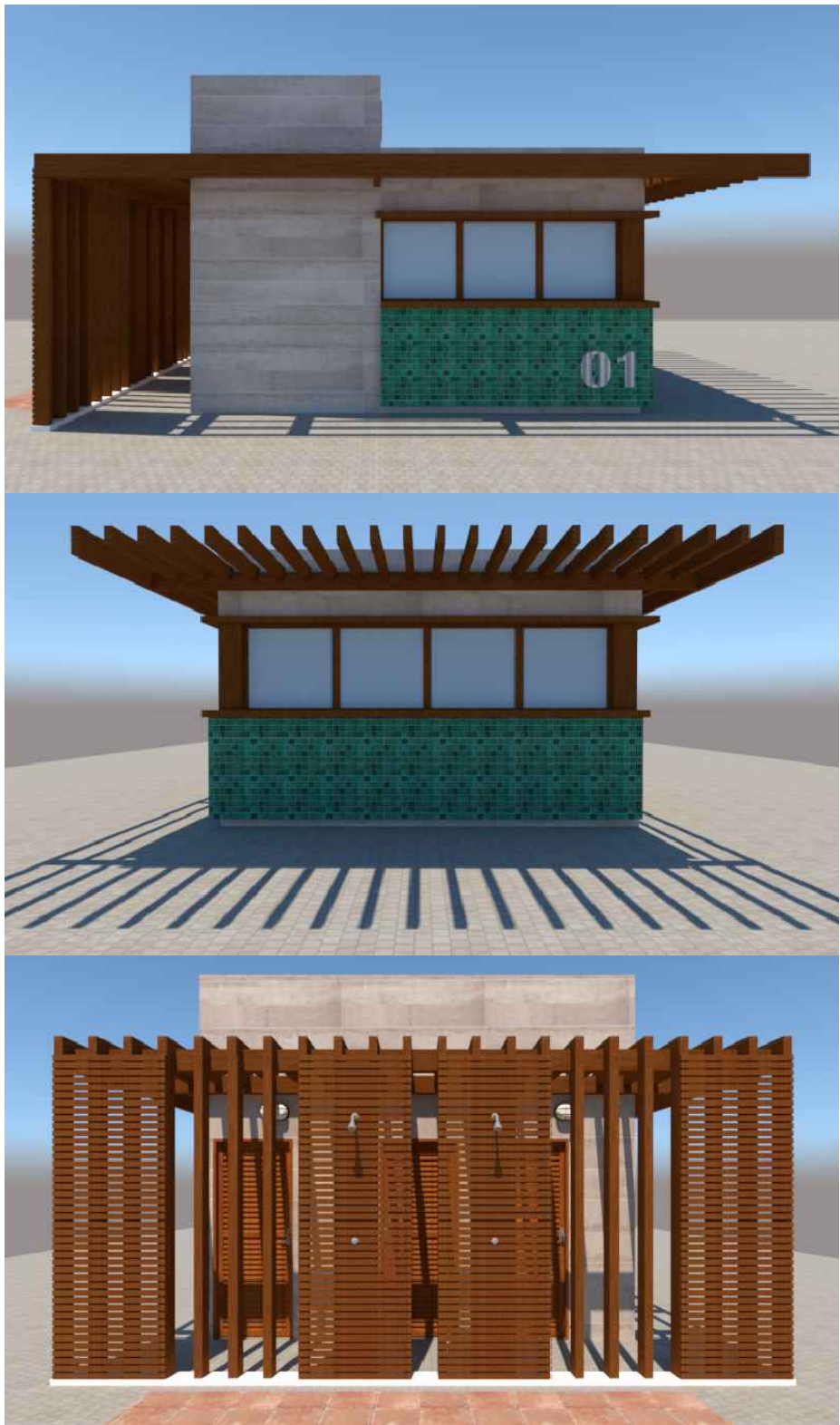

4 PERSPECTIVAS ESQUEMÁTICAS
Esc.: 1/75

QUADRO DE ESQUADRIAS:

PORTAS

NOVAS A SEREM INSTALADAS

CÓD.	DIMENSÃO	TIPO/FUNIONAMENTO	MATERIAL/ACABAMENTO	QUANT.
PM1	0,90X2,10M	PORTA DE ABRIR EM 1 FOLHA	MADEIRA MACIÇA COM RÉGUAS TIPO VENEZIANA PARA VENTILAÇÃO C/ VERNIZ FOSCO	02
PM2	0,70X2,10M	PORTA DE ABRIR EM 1 FOLHA	MADEIRA MACIÇA COM RÉGUAS TIPO VENEZIANA PARA VENTILAÇÃO C/ VERNIZ FOSCO	01
PM3	0,80X0,99M	PORTINHO DE ABRIR EM 1 FOLHA	MADEIRA MACIÇA COMPOSTA POR RÉGUAS VERTICAIS C/ VERNIZ FOSCO	01

OBS: - CONFERIR MEDIDAS NO LOCAL
- AS COTAS FORAM DADAS ACABADAS

JANELAS

NOVAS A SEREM INSTALADAS

CÓD.	DIMENSÃO	TIPO/FUNIONAMENTO	MATERIAL/ACAB.	QUANT.
JM1	2,75x1,05M	PROJETANTE SUPERIOR	CAIXILHO DE MADEIRA/ALUMÍNIO COM VIDRO LAMINADO	02
JM2	4,00x1,05M	PROJETANTE SUPERIOR	CAIXILHO DE MADEIRA/ALUMÍNIO COM VIDRO LAMINADO	01

OBS: - CONFERIR MEDIDAS NO LOCAL
- AS COTAS FORAM DADAS ACABADAS

QUADRO DE ACABAMENTOS

PISO

- PISO DE MARMORITE
RODAPÉ EM MARMORITE COM 10 cm DE ALTURA
- PISO INTERTRAVADO CONCRETO NATURAL
- PISO INTERTRAVADO COR VERMELHA

PARADE

- PINTURA ACRÍLICA - COR A SER ESPECIFICADA
- AZULEJO BRANCO ATÉ O TETO
- AZULEJO BRANCO ATÉ A ALTURA DO BALCÃO H=0,99M
- REVESTIMENTO COM PASTILHAS CERÂMICAS ESMALTADAS 5x5cm H=1,00M
- COR VERDE TIPO MISCELÂNEA DESTONADA
- REVESTIMENTO EM PORCELANATO 0,26x1,06M
- COR CINZA TIPO CONCRETO COM MARCAS DE MADEIRA
- PINTURA COM VERNIZ - COR DE MADEIRA

TETO

- PINTURA ACRÍLICA NA COR BRANCA
- PERGOLADO EM MADEIRA
- PERGOLADO EM MADEIRA COM COBERTURA EM POLICARBONATO COMPACTO 10MM

NOTAS

- O ABASTECIMENTO DE ÁGUA SERÁ REALIZADO POR CAIXAS D'ÁGUA SUPERIORES.
- AS PEÇAS EM MADEIRA E ESQUADRIAS NO MESMO MATERIAL DEVERÃO RECEBER VERNIZ COM ACABAMENTO OU ACETINADO FOSCO.
- PAGINAÇÃO DO PORCELANATO COM AMARRAÇÃO SEGUINDO FABRICANTE =20% DA PEÇA.
*INÍCIO DO ASSENTAMENTO CONSIDERANDO PEÇAS INTEIRAS NA PARTE SUPERIOR DO VOLUME DA CAIXA D'ÁGUA.
*QUINAS COM CORTE EM 1/2 ESQUADRIA.
- PREVER PASTILHAS INTEIRAS AO REDOR DO BALCÃO. AJUSTAR EMBOÇO.

0	EMISSION ORIGINAL	SET/2019			DGVV
REV.	DESCRIÇÃO	DATA	EXEC.	VERIF.	APROV.
PREFEITURA SAQUAREMA TRABALHO E RESPEITO		APROVADO _____ SECRETÁRIO DE OBRAS E URBANISMO			
SECRETARIA DE OBRAS E URBANISMO					
TÍTULO QUIOSQUES DA PRAIA DA VILA PROJETO BÁSICO - ARQUITETURA					
LOCAL AVENIDA MINISTRO SALGADO FILHO CENTRO, ORLA DA VILA - SAQUAREMA		ARQ. ELETRÔNICO DE-038.19-ARQ-001=0.DWG			
PROJETO _____ RESPONSÁVEL - CAU/CREA		N° DE-038.19-ARQ-001		ESCALA INDICADAS DATA SET/2019 PRANCHA 001	