

Frequência de Coleta por Bairros

Turno Diurno

1. Água Branca:

Frequência: Terça, quinta e sábado

2. Areal:

Frequência: Segunda, quarta, sexta e sábado

3. Asfalto Velho:

Frequência: Segunda, quarta, sexta e sábado

4. Bacaxá:

Frequência: Segunda a sábado

5. Barra Nova:

Frequência: Segunda, quarta e sexta

6. Barreira:

Frequência: Terça, quinta, sexta e sábado

7. Basiléa:

Frequência: Terça e sábado

8. Bicuíba:

Frequência: Segunda, quarta e quinta

9. Bonsucesso:

Frequência: Segunda, terça, quarta e sábado

10. Boqueirão:

Frequência: Segunda, quarta e sexta

11. Caixa d' Água:

Frequência: Segunda e quinta

12. Centro:

Frequência: Segunda a sábado

13. Coqueiral:

Frequência: Segunda, quarta e sexta

14. De Fátima:

Frequência: Segunda, quarta e sexta

15. Engenho Grande:

Frequência: Segunda e quinta

16. Gravatá:

Frequência: Segunda, quarta e sexta

17. Guarani:

Frequência: Terça, quinta e sábado

18. Ipitangas:

Frequência: Terça e sábado

19. Itaúna:

Frequência: Segunda a sábado

20. Jaconé:

Frequência: Segunda a sábado

21. Jardim:

Frequência: Segunda e sábado

22. Jardim Ipitangas:

Frequência: Terça, quinta e sábado

23. Leigos:

Frequência: Terça, quinta e sábado

24. Madressilva:

Frequência: Terça e quinta

25. Mombaça:

Frequência: Segunda e sábado

26. Palmital:

Frequência: Terça, quinta e sábado

27. Parque Marina:

Frequência: Segunda, quarta e sexta

28. Porto da Roça I:

Frequência: Terça, quinta e sábado

29. Porto da Roça II:

Frequência: Terça, quinta e sábado

30. Raia:

Frequência: Segunda e sexta

31. Retiro:

Frequência: Terça e quinta

32. Rio d' Areia:

Frequência: Terça, quinta e sábado

33. Rio Mole:

Frequência: Quinta

34. Rio Seco:

Frequência: Segunda, quarta e sexta

35. Sampaio Correia:

Frequência: Terça, quinta e sábado

36. São Geraldo:

Frequência: Segunda, quarta e sexta

37. Serra de Mato Grosso:

Frequência: Terça e quinta

38. Tinguí:

Frequência: Terça e quinta

39. Verde Vale:

Frequência: Terça e quinta

40. Vilatur:

Frequência: Terça, quinta e sábado

Turno Noturno

1. Bacaxá:

Frequência: Segunda a sábado

2. Barra Nova:

Frequência: Segunda a sábado

3. Boqueirão:

Frequência: Segunda a sábado

4. Centro:

Frequência: Segunda a sábado

5. Coqueiral:

Frequência: Segunda a sábado

6. Gravatá:

Frequência: Segunda a sábado

7. Jaconé:

Frequência: Segunda a sábado

8. Sampaio Correia:

Frequência: Segunda a sábado

9. Vilatur:

Frequência: Segunda, quinta e sábado

DOMINGO

1. Bacaxá:

Frequência: Manhã e Tarde

2. Barra Nova:

Frequência: Manhã e Tarde

3. Boqueirão:

Frequência: Manhã e Tarde

4. Centro:

Frequência: Manhã e Tarde

5. Coqueiral:

Frequência: Manhã e Tarde

6. Gravatá:

Frequência: Manhã e Tarde

7. Itaúna:

Frequência: Manhã e Tarde

8. Jaconé:

Frequência: Manhã e Tarde

9. Rio Mole:

Frequência: Manhã e Tarde

10. Rio Seco:

Frequência: Manhã e Tarde

11. Sampaio Correia:

Frequência: Manhã e Tarde

A coleta é realizada nas ruas principais dos bairros mencionados durante os períodos da manhã e tarde.

FREQUÊNCIA DA COLETA POR BAIRROS

TURN DIURNO

Bairro	Frequência	Segunda-feira	Terça-feira	Quarta-feira	Quinta-feira	Sexta-feira	Sábado
Água Branca	Terça, quinta e sábado		x		x		x
Areal	Segunda, quarta, sexta e sábado	x		x		x	x
Asfalto Velho	Segunda, quarta, sexta e sábado	x		x		x	x
Bacaxá	Segunda a sábado	x	x	x	x	x	x
Barra Nova	Segunda, quarta e sexta	x		x		x	
Barreira	Terça, quinta, sexta e sábado		x		x	x	x
Basiléa	Terça e sábado		x				x
Bicuíba	Segunda, quarta e quinta	x		x	x		
Bonsucesso	Segunda, terça, quarta e sábado	x	x	x			x
Boqueirão	Segunda, quarta e sexta	x		x		x	
Caixa d' Água	Segunda e quinta	x			x		
Centro	Segunda a sábado	x	x	x	x	x	x
Coqueiral	Segunda, quarta e sexta	x		x		x	
De Fátima	Segunda, quarta e sexta	x		x		x	
Engenho Grande	Segunda e quinta	x			x		
Gravatá	Segunda, quarta e sexta	x		x		x	
Guarani	Terça, quinta e sábado		x		x		x
Ipitangas	Terça e sábado		x				x
Itaúna	Segunda a sábado	x	x	x	x	x	x
Jaconé	Segunda a sábado	x	x	x	x	x	x

Jardim	Segunda e sábado	x				x	
Jardim Ipitangas	Terça, quinta e sábado		x		x		x
Leigos	Terça, quinta e sábado		x		x		x
Madressilva	Terça e quinta		x		x		
Mombaça	Segunda e sábado	x				x	
Palmital	Terça, quinta e sábado		x		x		x
Parque Marina	Segunda, quarta e sexta	x		x		x	
Porto da Roça I	Terça, quinta e sábado		x		x		x
Porto da Roça II	Terça, quinta e sábado		x		x		x
Raia	Segunda e sexta	x				x	
Retiro	Terça e quinta		x		x		
Rio d' Areia	Terça, quinta e sábado		x		x		x
Rio Mole	Quinta				x		
Rio Seco	Segunda, quarta e sexta	x		x		x	
Sampaio Correia	Terça, quinta e sábado		x		x		x
São Geraldo	Segunda, quarta e sexta	x		x		x	
Serra de Mato Grosso	Terça e quinta		x		x		
Tingui	Terça e quinta		x		x		
Verde Vale	Terça e quinta		x		x		x
Vilatur	Terça, quinta e sábado		x		x		x

TURNO NOTURNO

Bairro	Frequência	Segunda-feira	Terça-feira	Quarta-feira	Quinta-feira	Sexta-feira	Sábado
Bacaxá	Segunda a sábado	X	X	X	X	X	X
Barra Nova	Segunda a sábado	X	X	X	X	X	X
Boqueirão	Segunda a sábado	X	X	X	X	X	X
Centro	Segunda a sábado	X	X	X	X	X	X
Coqueiral	Segunda a sábado	X	X	X	X	X	X
Gravatá	Segunda a sábado	X	X	X	X	X	X
Jaconé	Segunda a sábado	X	X	X	X	X	X
Sampaio Correia	Segunda a sábado	X	X	X	X	X	X
Vilatur	Segunda, quinta e sábado	X			X		X

DOMINGO

Bairro	Frequência
Bacaxá	Manhã e Tarde
Barra Nova	Manhã e Tarde
Boqueirão	Manhã e Tarde
Centro	Manhã e Tarde
Coqueiral	Manhã e Tarde
Gravatá	Manhã e Tarde
Itaúna	Manhã e Tarde
Jaconé	Manhã e Tarde
Rio Mole	Manhã e Tarde
Rio Seco	Manhã e Tarde
Sampaio Correia	Manhã e Tarde

A coleta é realizada nas ruas principais dos bairros mencionados durante os períodos da manhã e tarde.

**Turnos e horários da realização da coleta de
cada setor**

Setor	Turno	Horário
1	Diurno	06:00 - 15:00
2	Diurno	06:00 - 15:00
3	Diurno	06:00 - 15:00
4	Diurno	06:00 - 15:00
5	Diurno	06:00 - 15:00
6	Diurno	06:00 - 15:00
7	Diurno	06:00 - 15:00
8	Diurno	06:00 - 15:00
9	Noturno	16:00 - 00:20
10	Diurno	06:00 - 15:00
11	Diurno	06:00 - 10:00
12	Diurno	06:00 - 15:00
13	Diurno	06:00 - 10:00
14	Diurno	06:00 - 10:00
15	Diurno	06:00 - 15:00
16	Diurno	06:00 - 15:00
17	Diurno	06:00 - 15:00
18	Noturno	16:00 - 00:20
19	Diurno	06:00 - 15:00
20	Diurno	06:00 - 15:00
21	Diurno	06:00 - 15:00
22	Diurno	06:00 - 15:00
23	Noturno	16:00 - 00:20
24	Diurno	06:00 - 15:00
25	Diurno	06:00 - 15:00
26	Diurno	06:00 - 15:00
27	Diurno	06:00 - 15:00
28	Diurno	06:00 - 15:00
29	Diurno	06:00 - 15:00
30	Diurno	06:00 - 15:00
31	Diurno	06:00 - 15:00
32	Diurno	06:00 - 15:00
33	Diurno	06:00 - 15:00
34	Diurno	06:00 - 15:00
35	Diurno	06:00 - 15:00
36	Diurno	06:00 - 15:00
37	Diurno	06:00 - 15:00
38	Diurno	06:00 - 15:00
40	Diurno	06:00 - 15:00
39A	Diurno	06:00 - 15:00
39B	Noturno	16:00 a 00:20

Distância entre a garagem e o setor de coleta

Setor	Garagem - Setor de Coleta
1	25,0 km
2	6,2 km
3	8,4 km
4	0,6 km
5	10,0 km
6	10,2 km
7	7,0 km
8	2,3 km
9	0,4 km
10	22,2 km
11	5,0 km
12	15,0 km
13	0,6 km
14	4,4 km
15	5,8 km
16	3,0 km
17	3,0 km
18	0,4 km
19	25,0 km
20	1,0 km
21	8,4 km
22	7,0 km
23	0,4 km
24	5,0 km
25	2,5 km
26	0,5 km
27	10,0 km
28	1,6 km
29	3,3 km
30	2,0 km
31	2,5 km
32	5,5 km
33	1,0 km
34	20,0 km
35	16,0 km
36	2,0 km
37	3,0 km
38	1,0 km
39A	0,5 km
39B	0,5 km
110	25,0 km

**Distância entre o setor de coleta e a
destinação final**

Setor	Setor de Coleta - Destinação Final
1	23,0 km
2	4,0 km
3	11,4 km
4	3,0 km
5	14,0 km
6	13,0 km
7	17,0 km
8	9,3 km
9	3,4 km
10	20,2 km
11	7,0 km
12	12,0 km
13	3,0 km
14	3,0 km
15	4,0 km
16	4,0 km
17	4,0 km
18	3,4 km
19	23,0 km
20	3,0 km
21	13,4 km
22	8,3 km
23	3,4 km
24	8,4 km
25	5,5 km
26	3,5 km
27	8,0 km
28	3,6 km
29	4,4 km
30	3,4 km
31	5,0 km
32	4,0 km
33	2,0 km
34	19,0 km
35	14,0 km
36	1,0 km
37	6,0 km
38	4,0 km
39A	3,4 km
39B	3,4 km
110	23,0 km

Velocidade média durante o percurso da coleta e fora do percurso, quando do trajeto da destinação final.

Velocidade média durante a coleta	Velocidade média fora do percurso
18 km/h	60 km/h

Tempo médio gasto no processo de pesagem e descarga dos resíduos no local de destinação.

Tempo médio gasto no processo de pesagem e descarga dos resíduos no local de destinação
17 minutos

Capacidade de carga dos caminhões e o respectivo índice de compactação

Capacidade de carga dos caminhões	Índice de compactação
15 m ³	0,6 ton/m ³

MAPAS E DESENHOS DOS SETORES DE COLETA

SEGUNDA-FEIRA

DISTÂNCIA TOTAL DO ROTEIRO: 95 KM

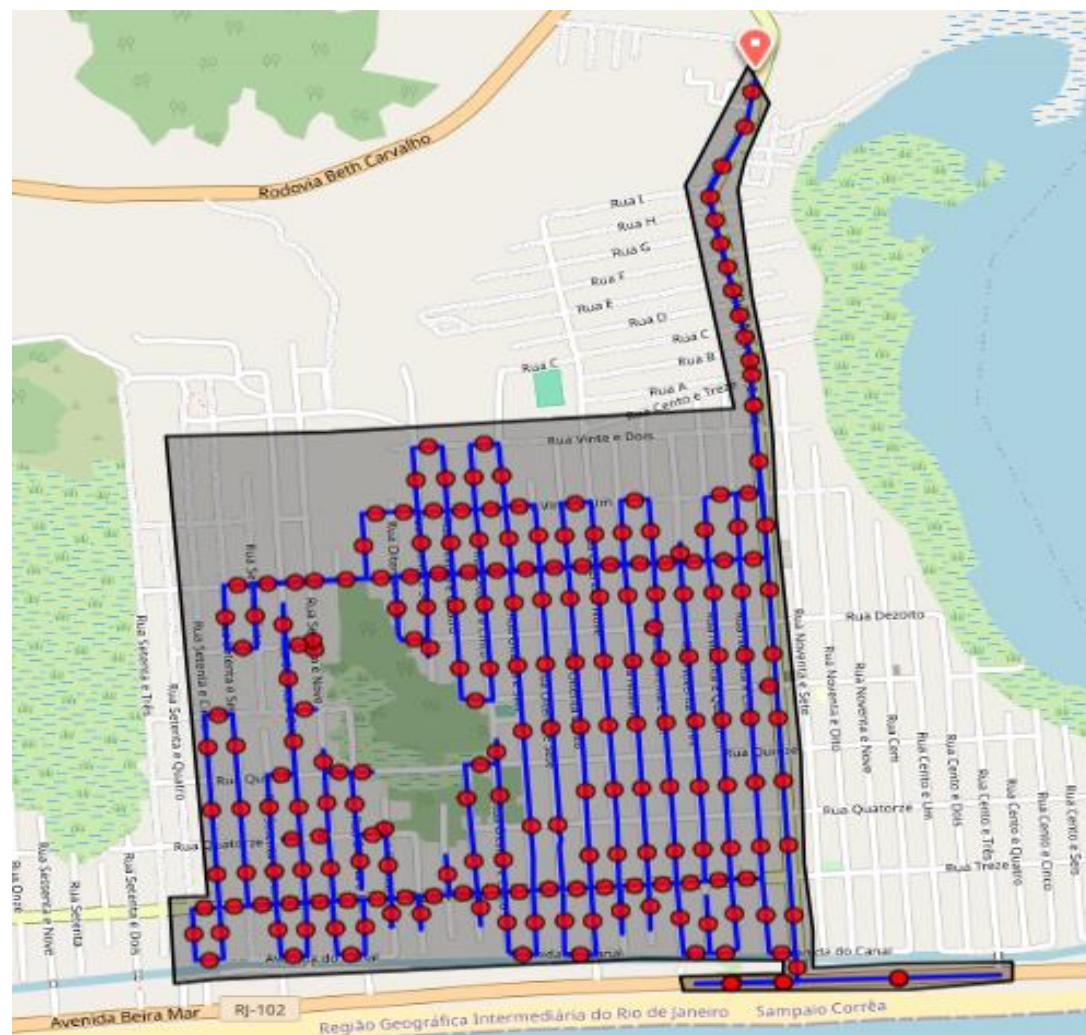

DISTÂNCIA TOTAL DO ROTEIRO: 85 KM

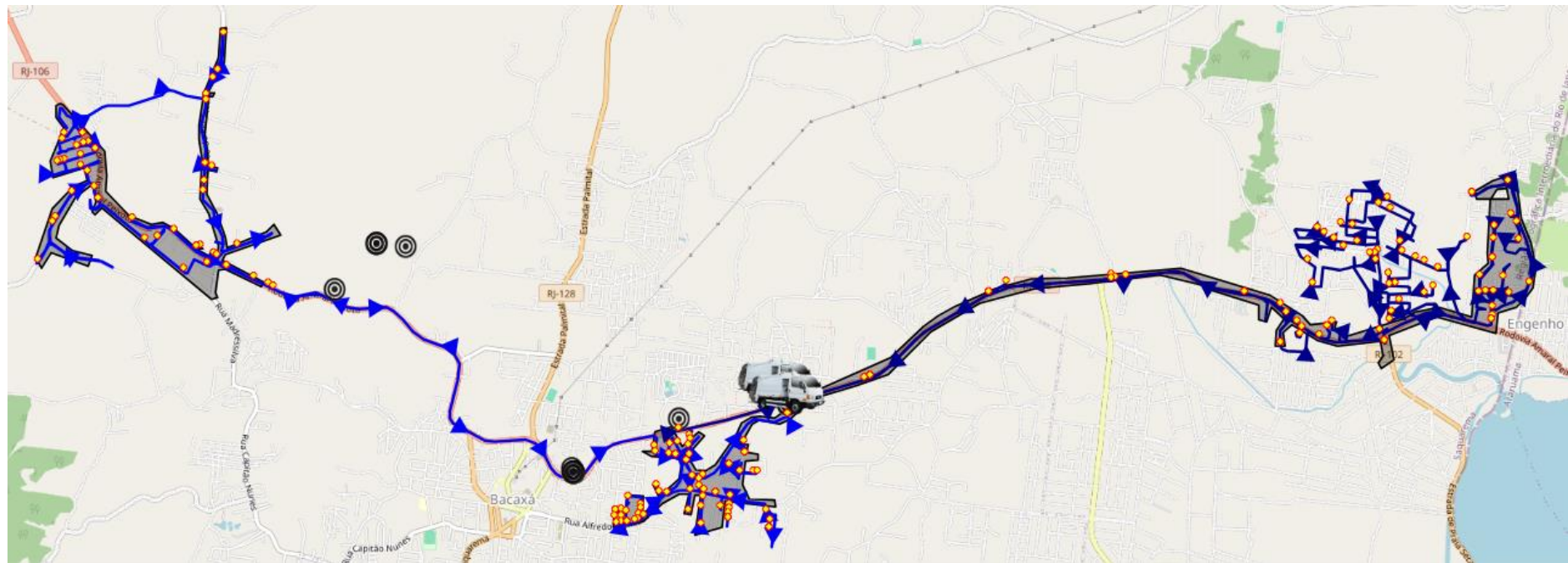

SETOR 03: ITAÚNA

TURNO: DIURNO

HORÁRIO DE COLETA: 06:00 – 15:00

FREQUÊNCIA: SEGUNDA E SEXTA

DISTÂNCIA ENTRE A GARAGEM E O SETOR DE COLETA: 8,4 km

DISTÂNCIA ENTRE O SETOR DE COLETA E DE DESTINAÇÃO FINAL: 11,4 km

DISTÂNCIA TOTAL DO ROTEIRO: 80 KM



SETOR 04: BACAXÁ, ASFALTO VELHO, FÁTIMA, SÃO GERALDO, PARQUE MARINA

TURNO: DIURNO

HORÁRIO DE COLETA: 06:00 – 15:00

FREQUÊNCIA: SEGUNDA, QUARTA E SEXTA

DISTÂNCIA ENTRE A GARAGEM E O SETOR DE COLETA: 0,6 km

DISTÂNCIA ENTRE O SETOR DE COLETA E DE DESTINAÇÃO FINAL: 3 km

DISTÂNCIA TOTAL DO ROTEIRO: 48 km

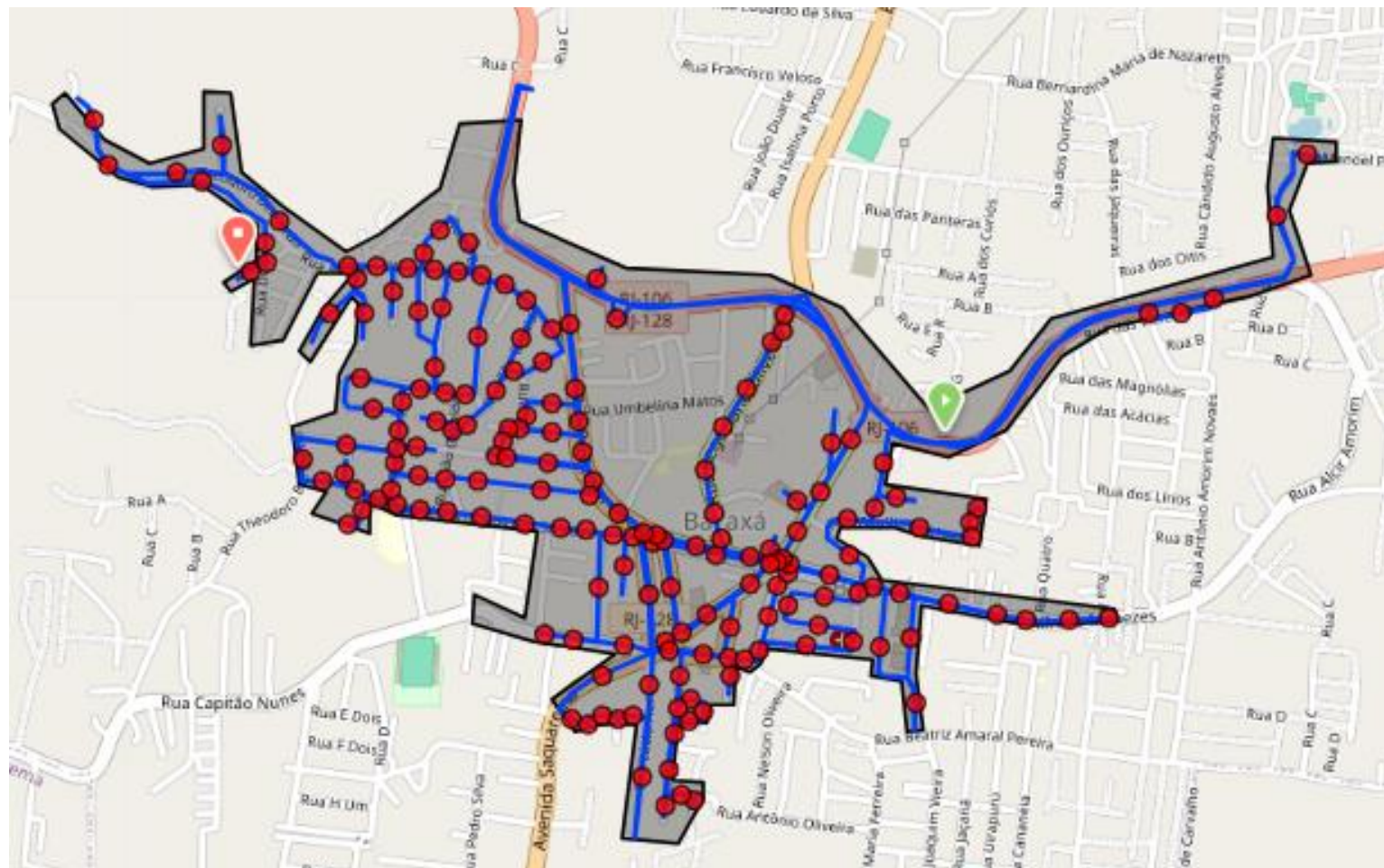

DISTÂNCIA TOTAL DO ROTEIRO: 69 km

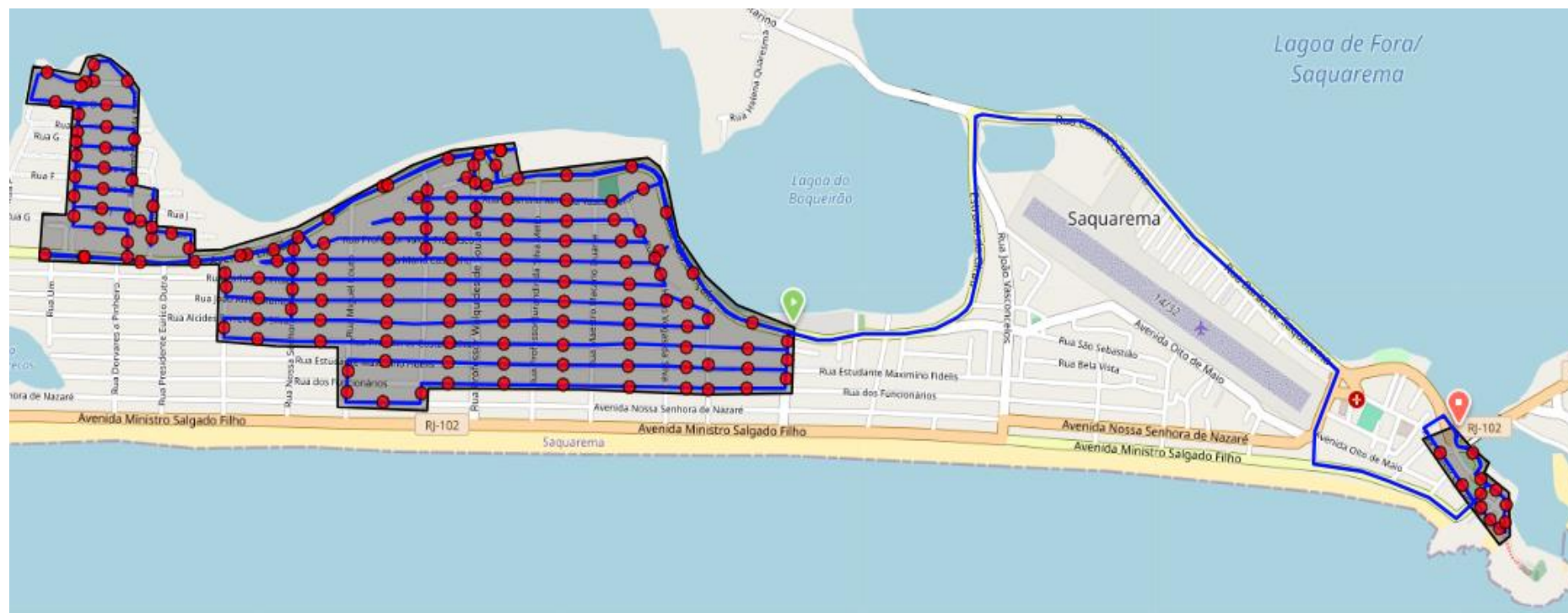

DISTÂNCIA TOTAL DO ROTEIRO: 88 km

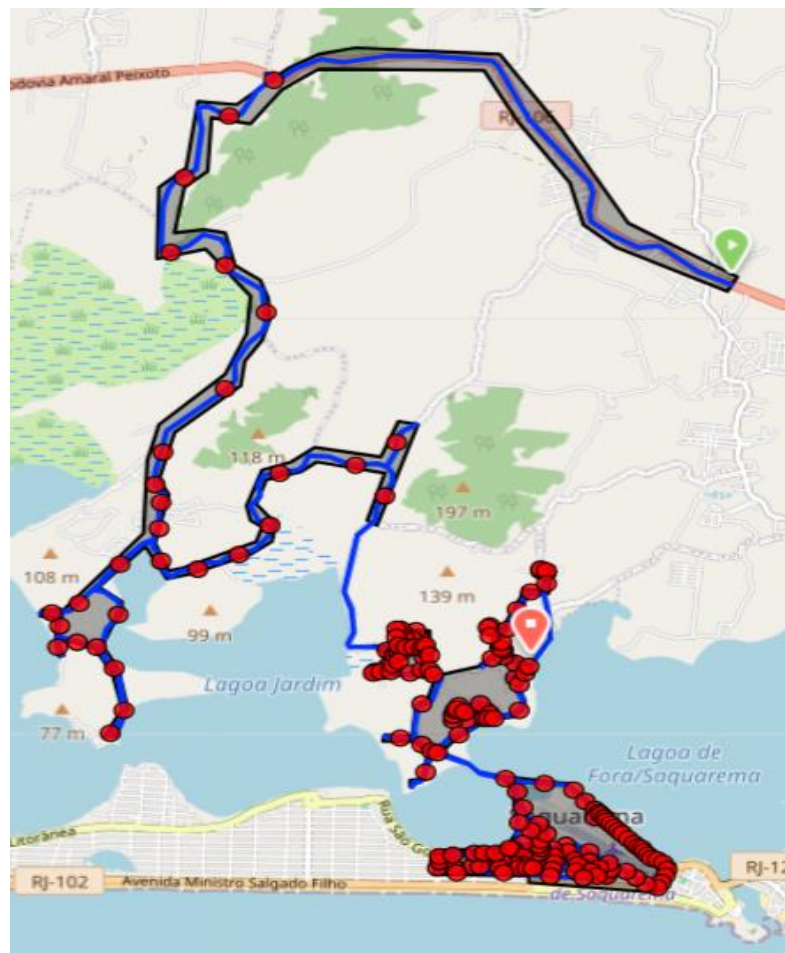

SETOR 07: BARRA NOVA, COQUEIRAL.

TURNO: DIURNO

HORÁRIO DE COLETA: 06:00 – 15:00

FREQUÊNCIA: SEGUNDA, QUARTA E SEXTA

DISTÂNCIA ENTRE A GARAGEM E O SETOR DE COLETA: 7 km

DISTÂNCIA ENTRE O SETOR DE COLETA E DE DESTINAÇÃO FINAL: 17 km

DISTÂNCIA TOTAL DO ROTEIRO: 67 KM



SETOR 08: CENTRO DE SAQUAREMA, ASFALTO VELHO.

TURNO: DIURNO

HORÁRIO DE COLETA: 06:00 – 15:00

FREQUÊNCIA: SEGUNDA

DISTÂNCIA ENTRE A GARAGEM E O SETOR DE COLETA: 2,3 km

DISTÂNCIA ENTRE O SETOR DE COLETA E DE DESTINAÇÃO FINAL: 9,3 km

DISTÂNCIA TOTAL DO ROTEIRO: 68 km

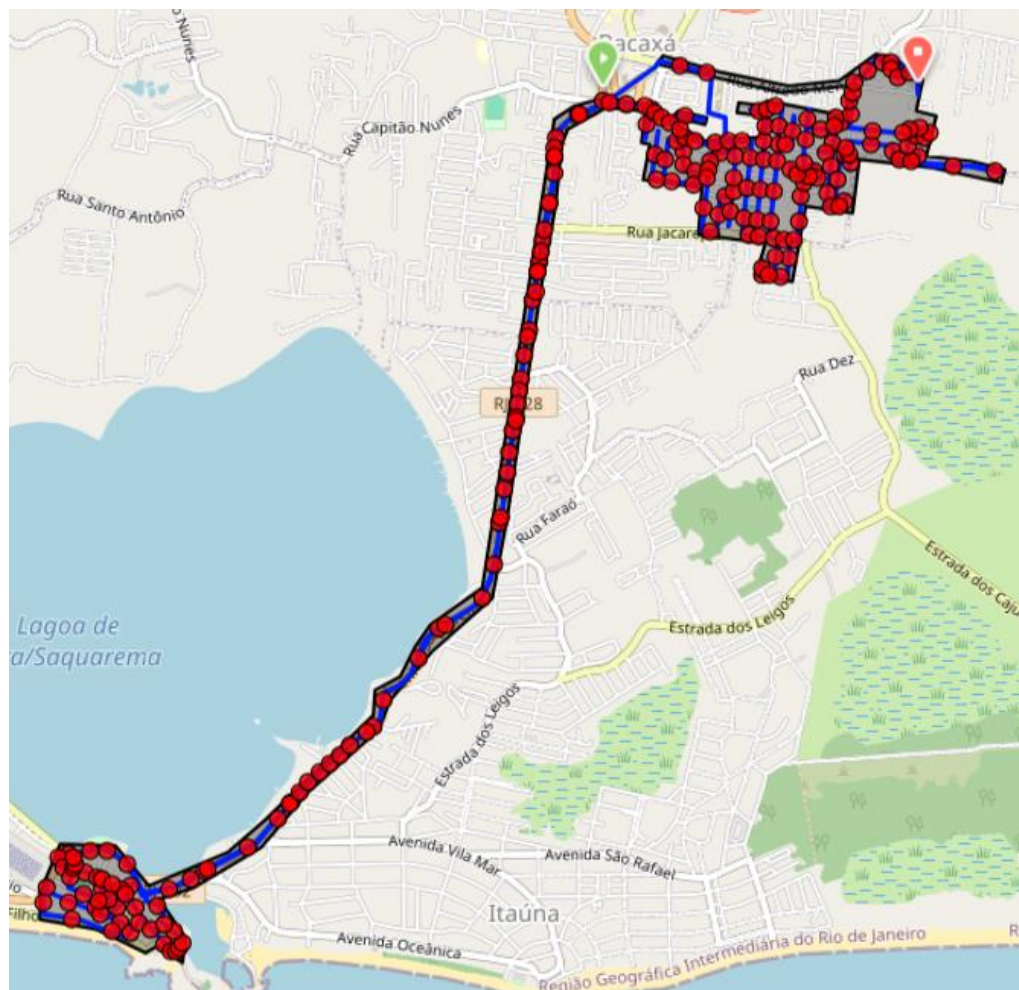

SETOR 09: VILATUR, BACAXÁ, SAQUAREMA, GRAVATÁ, BOQUEIRÃO COQUEIRAL, BARRA NOVA, JACONÉ, SAMPAIO CORRÊA.

TURNO: NOTURNO

HORÁRIO DE COLETA: 16:00 – 00:20

FREQUÊNCIA: SEGUNDA, QUINTA E SÁBADO.

DISTÂNCIA ENTRE A GARAGEM E O SETOR DE COLETA: 0,4 km

DISTÂNCIA ENTRE O SETOR DE COLETA E DE DESTINAÇÃO FINAL: 3,4 km

DISTÂNCIA TOTAL DO ROTEIRO: 105 km

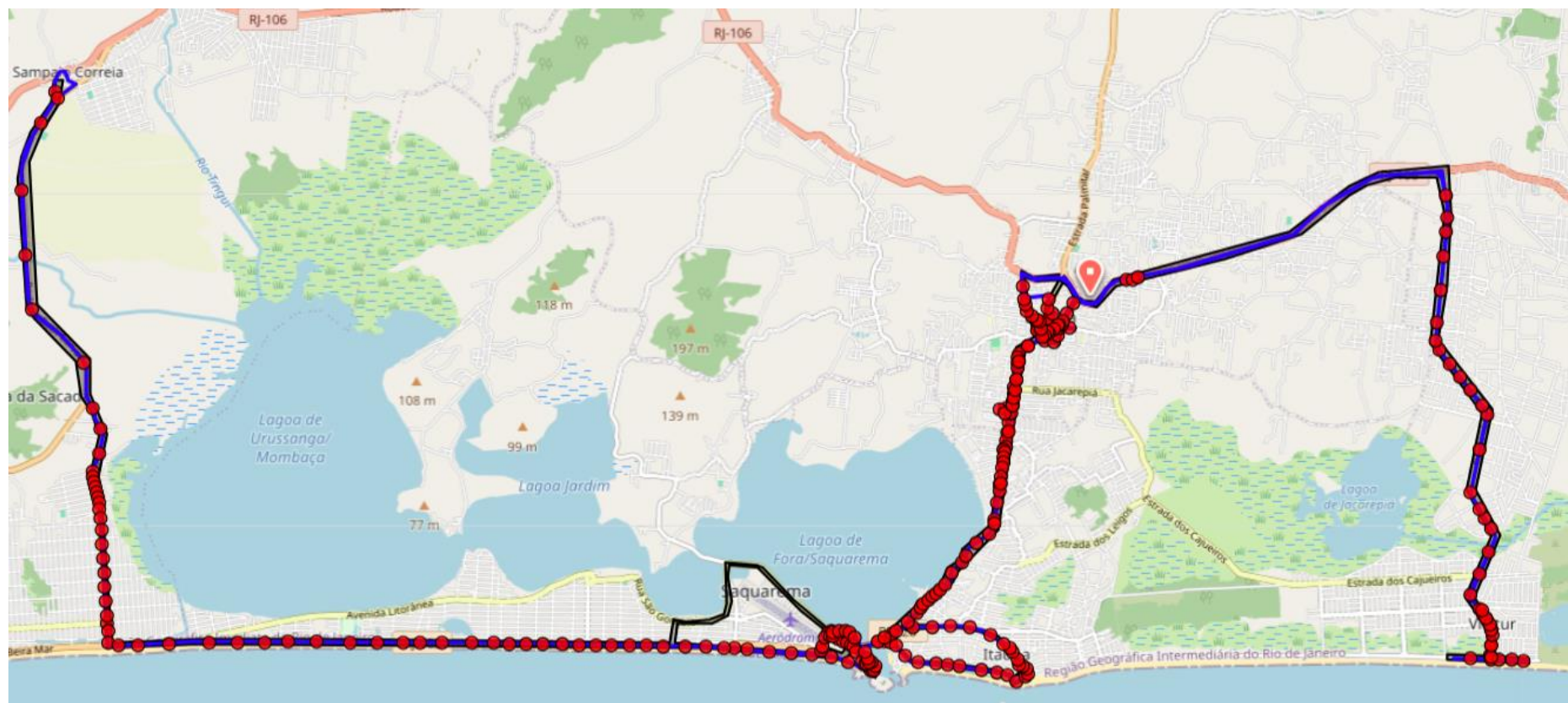

BAIRROS ATENDIDOS AS SEGUNDAS-FEIRAS

ALVORADA, AREAL, ASFALTO VELHO, BACAXÁ, BARRA NOVA, BICUÍBA, BOQUEIRÃO, CAIXA D'ÁGUA, CENTRO DE SAQUAREMA, COQUEIRAL, ENGENHO GRANDE, GRAVATÁ, ITAÚNA, JACONÉ, JARDIM, MOMBAÇA, PARQUE MARINA, RIO SECO, SÃO GERALDO, VILATUR



TERÇA-FEIRA

SETOR 10: JACONÉ.

TURNO: DIURNO

HORÁRIO DE COLETA: 06:00 – 15:00

FREQUÊNCIA: TERÇA-FEIRA

DISTÂNCIA ENTRE A GARAGEM E O SETOR DE COLETA: 22,2 km

DISTÂNCIA ENTRE O SETOR DE COLETA E DE DESTINAÇÃO FINAL: 20,2 km

DISTÂNCIA TOTAL DO ROTEIRO: 100 km

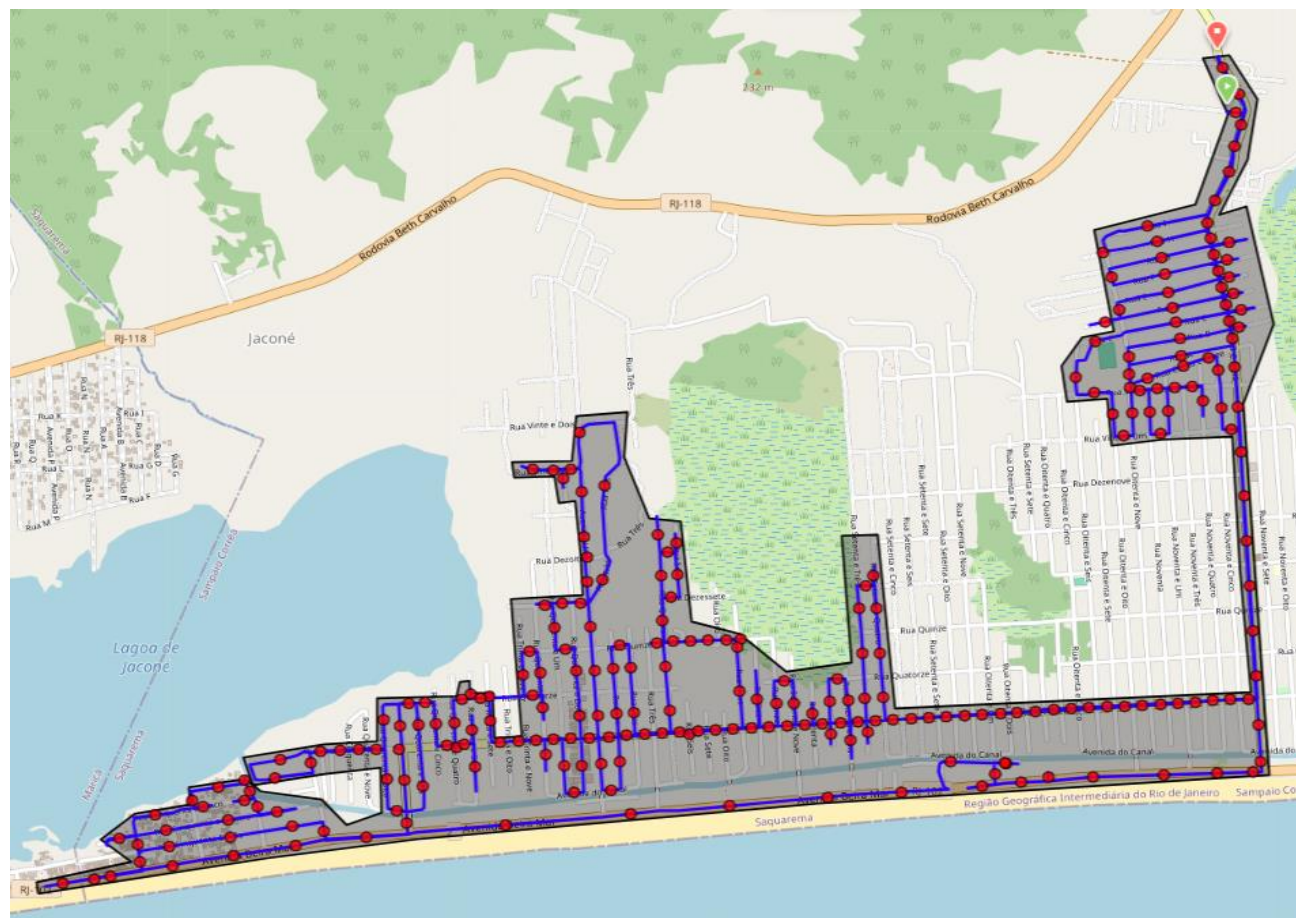

SETOR 11: VILATUR, BONSUCESSO, JARDIM IPITANGAS, ÁGUA BRANCA.

TURNO: DIURNO

HORÁRIO DE COLETA: 06:00 – 15:00

FREQUÊNCIA: TERÇA E SÁBADO

DISTÂNCIA ENTRE A GARAGEM E O SETOR DE COLETA: 5 km

DISTÂNCIA ENTRE O SETOR DE COLETA E DE DESTINAÇÃO FINAL: 7 km

DISTÂNCIA TOTAL DO ROTEIRO: 90 km

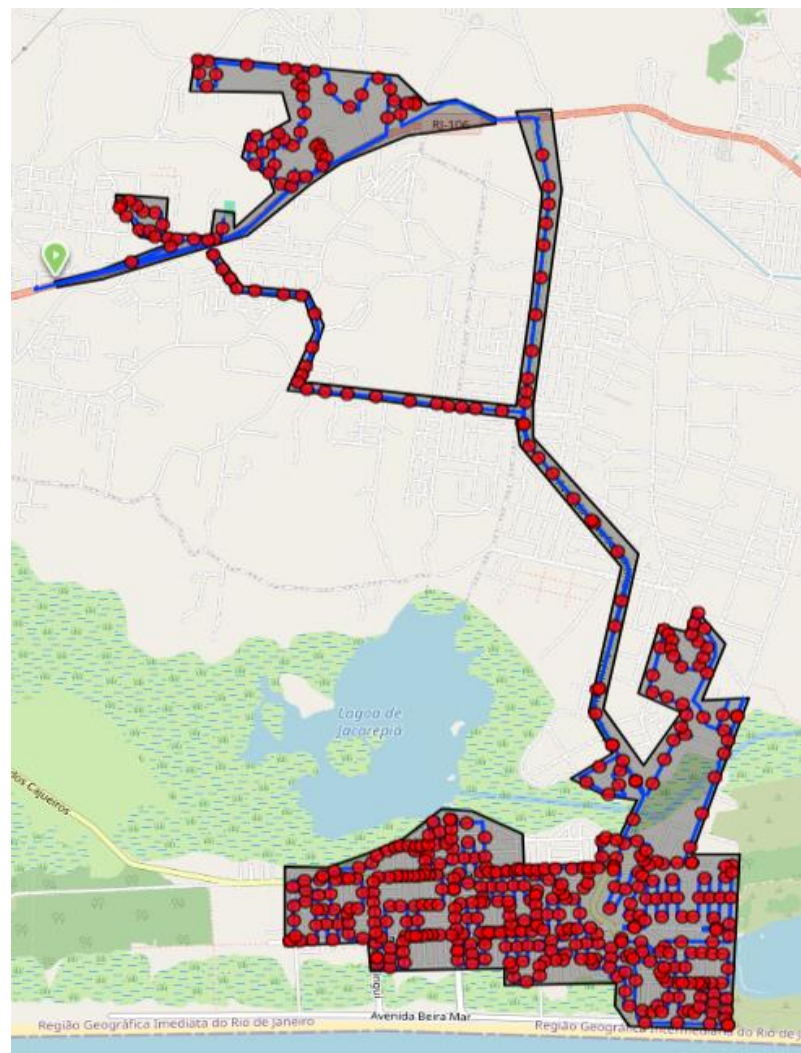

SETOR 12: SAMPAIO CORRÊA, SERRA DO MATO GROSSO, BASILÉIA

TURNO: DIURNO

HORÁRIO DE COLETA: 06:00 – 15:00

FREQUÊNCIA: TERÇA-FEIRA

DISTÂNCIA ENTRE A GARAGEM E O SETOR DE COLETA: 15 km

DISTÂNCIA ENTRE O SETOR DE COLETA E DE DESTINAÇÃO FINAL: 12 km

DISTÂNCIA TOTAL DO ROTEIRO: 95 km

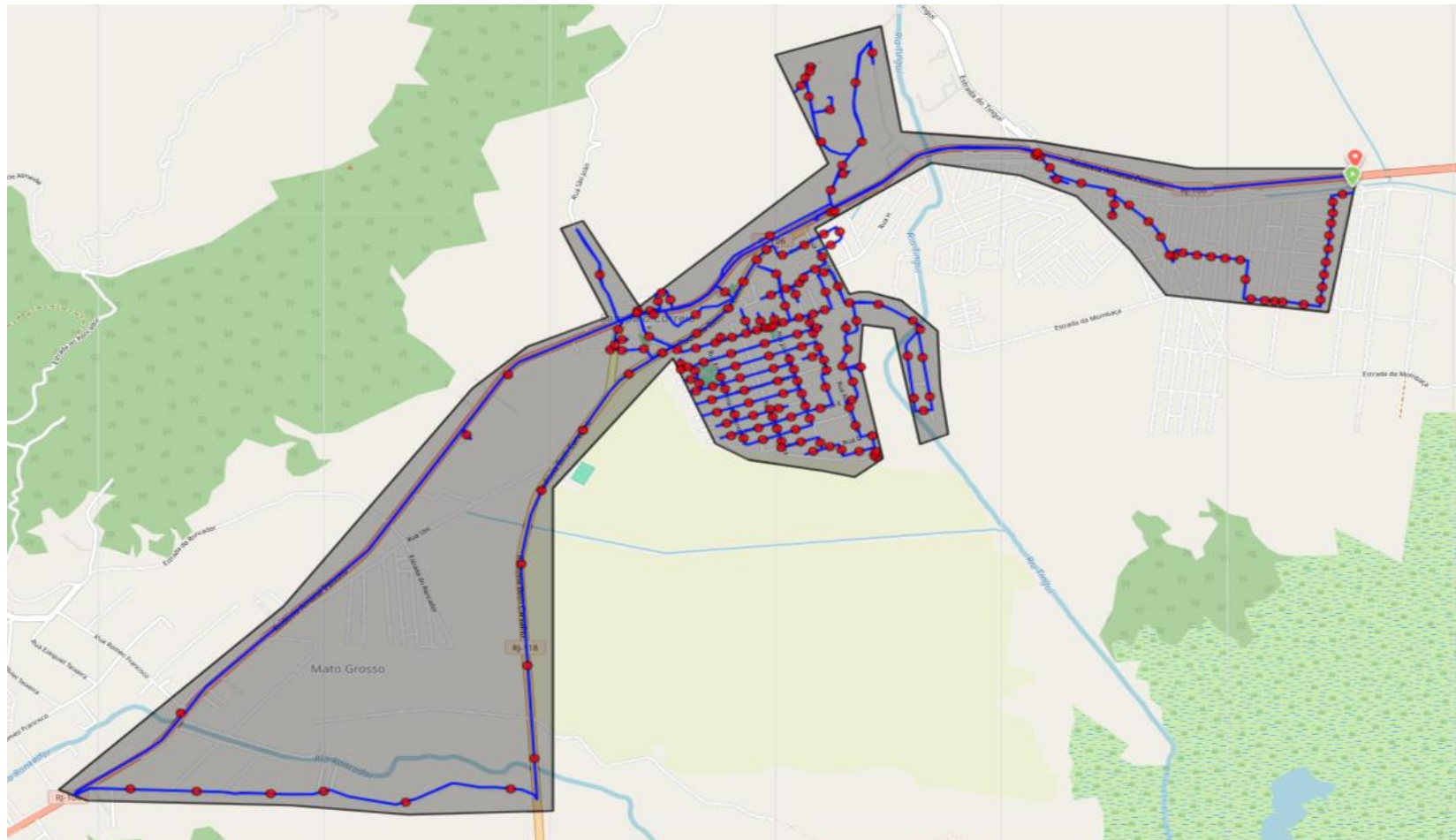

SETOR 13: BACAXÁ, RETIRO, RIO DA AREIA

TURNO: DIURNO

HORÁRIO DE COLETA: 06:00 – 15:00

FREQUÊNCIA: TERÇA E SÁBADO

DISTÂNCIA ENTRE A GARAGEM E O SETOR DE COLETA: 0,6 km

DISTÂNCIA ENTRE O SETOR DE COLETA E DE DESTINAÇÃO FINAL: 3 km

DISTÂNCIA TOTAL DO ROTEIRO: 57 km

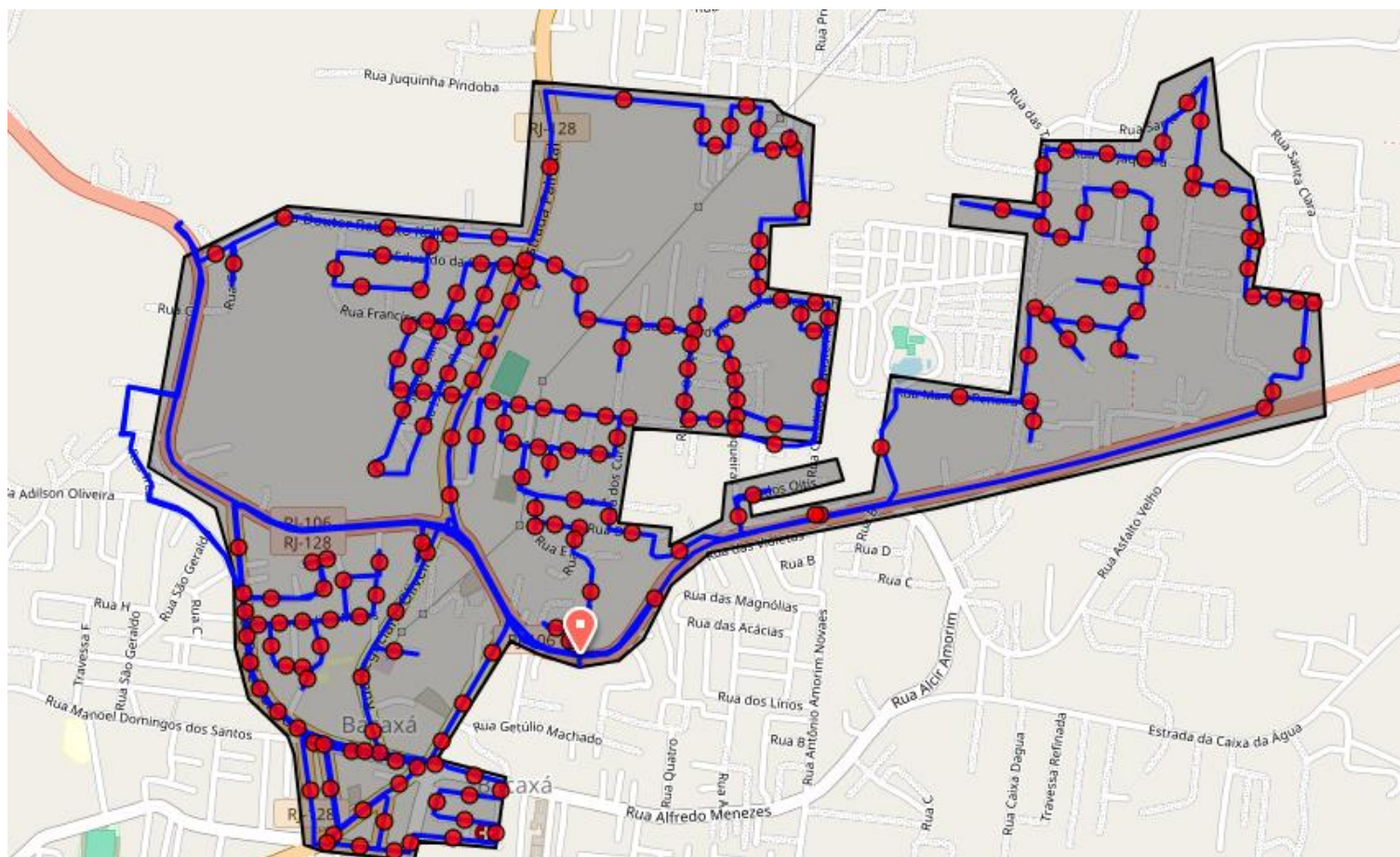

SETOR 14: RIO DA AREIA, PALMITAL

TURNO: DIURNO

HORÁRIO DE COLETA: 06:00 – 15:00

FREQUÊNCIA: TERÇA E SÁBADO

DISTÂNCIA ENTRE A GARAGEM E O SETOR DE COLETA: 4,4 km

DISTÂNCIA ENTRE O SETOR DE COLETA E DE DESTINAÇÃO FINAL: 3 km

DISTÂNCIA TOTAL DO ROTEIRO: 79 km

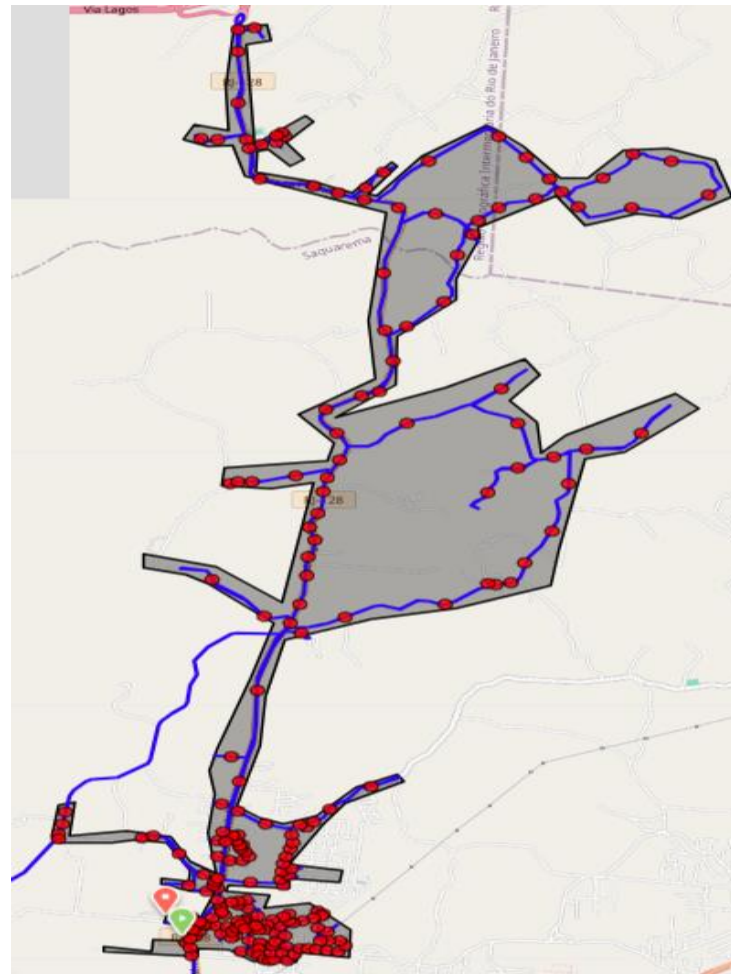

SETOR 15: PORTO DA ROÇA II, VERDE VALE, BARREIRA, MADRE SILVA

TURNO: DIURNO

HORÁRIO DE COLETA: 06:00 – 15:00

FREQUÊNCIA: TERÇA-FEIRA

DISTÂNCIA ENTRE A GARAGEM E O SETOR DE COLETA: 5,8 km

DISTÂNCIA ENTRE O SETOR DE COLETA E DE DESTINAÇÃO FINAL: 4 km

DISTÂNCIA TOTAL DO ROTEIRO: 60 km

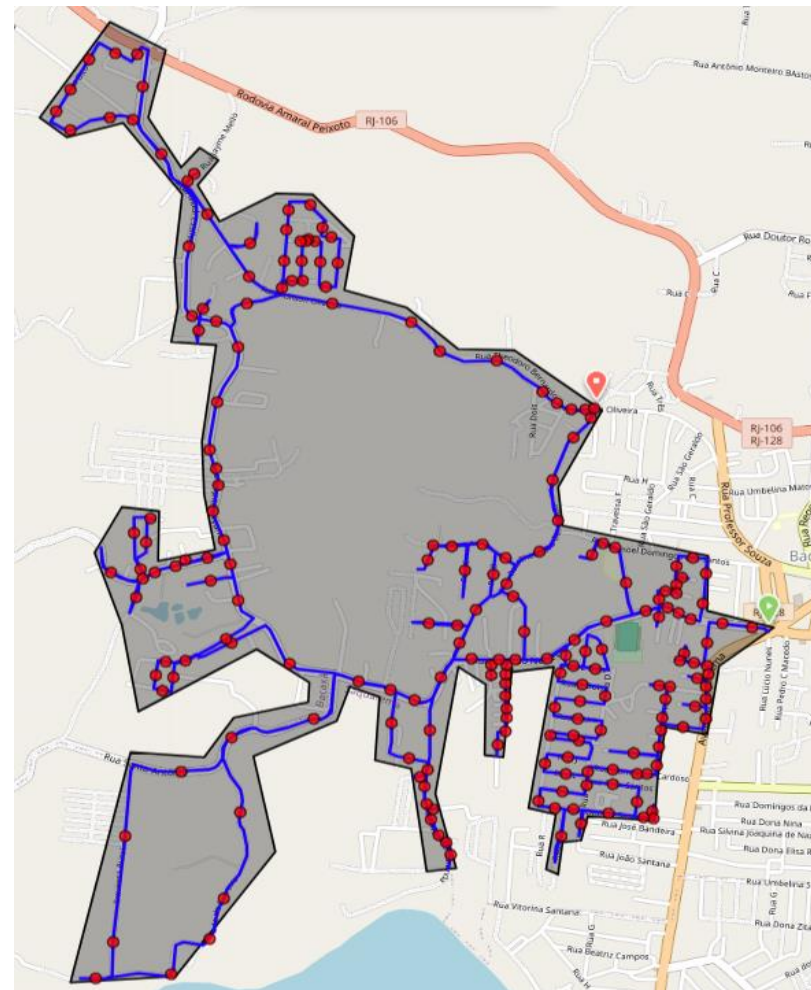

DISTÂNCIA TOTAL DO ROTEIRO: 74 km

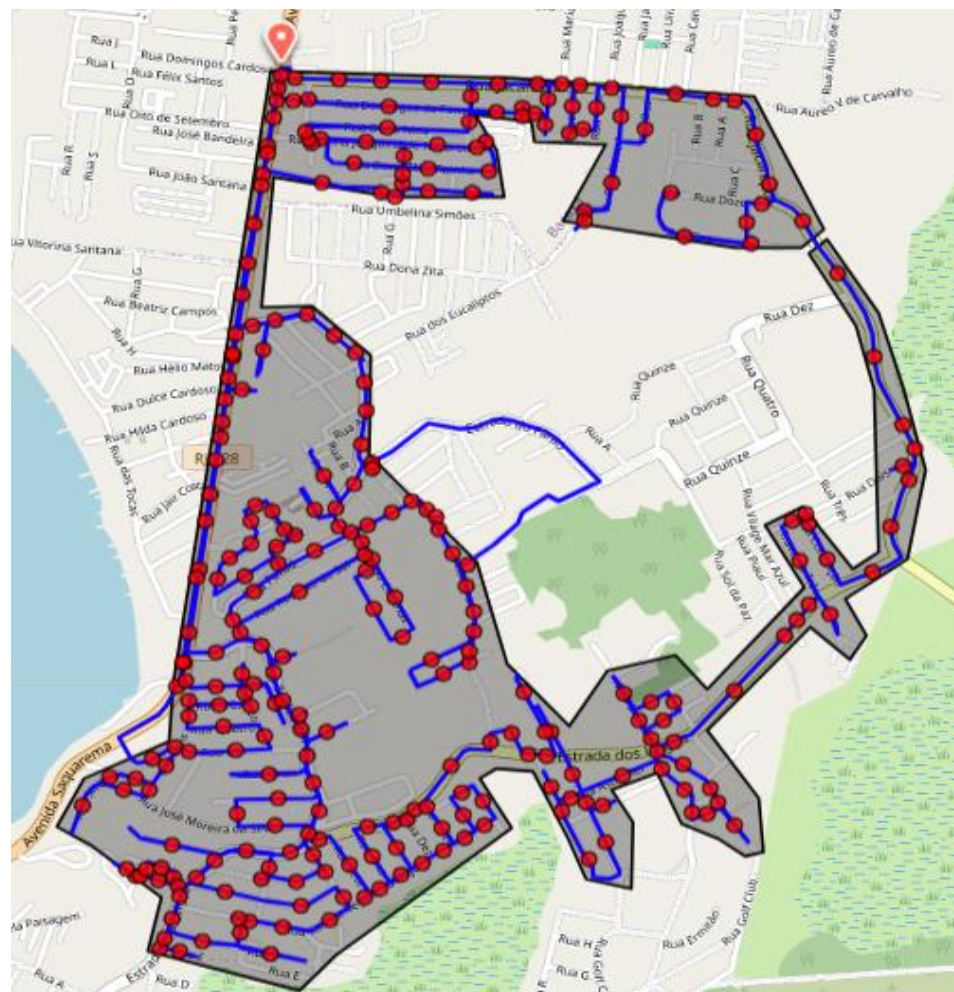

SETOR 17: CENTRO DE SAQUAREMA, ITAÚNA, BARREIRA, PORTO DA ROÇA II

TURNO: DIURNO

HORÁRIO DE COLETA: 06:00 – 15:00

FREQUÊNCIA: TERÇA-FEIRA

DISTÂNCIA ENTRE A GARAGEM E O SETOR DE COLETA: 3 km

DISTÂNCIA ENTRE O SETOR DE COLETA E DE DESTINAÇÃO FINAL: 4 km

DISTÂNCIA TOTAL DO ROTEIRO: 70 km

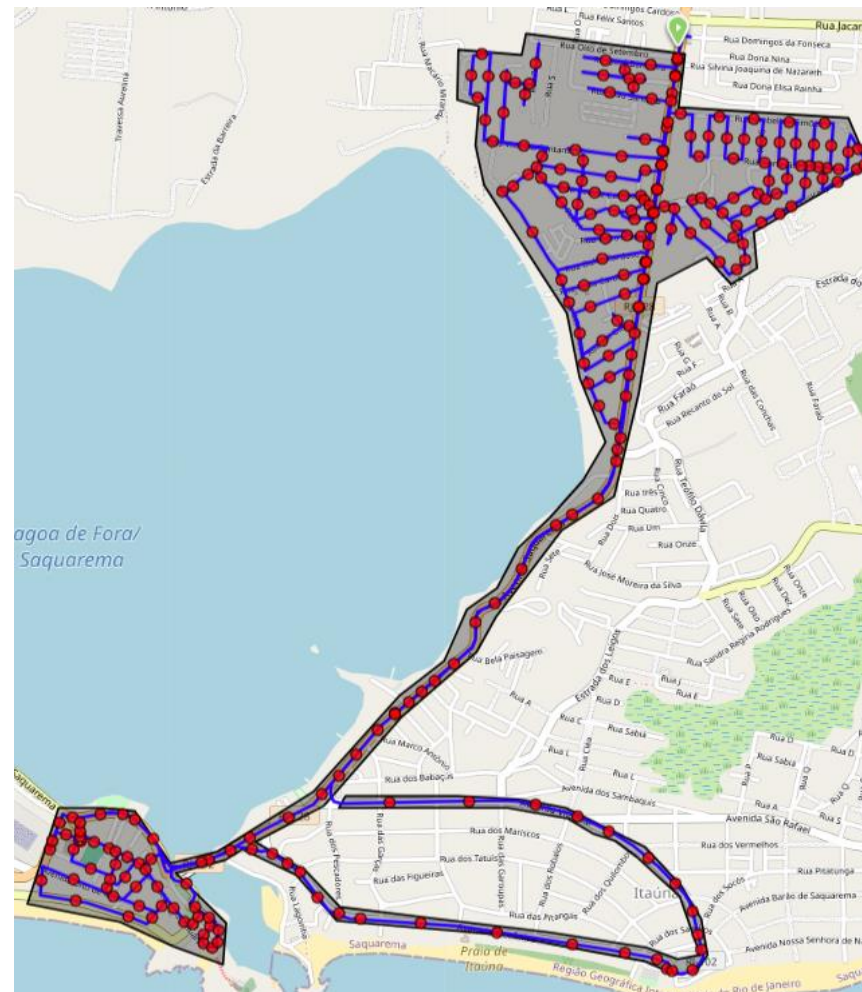

SETOR 18: BACAXÁ, SAQUAREMA, GRAVATÁ, BOQUEIRÃO COQUEIRAL, BARRA NOVA, JACONÉ, SAMPAIO CORRÊA

TURNO: DIURNO

HORÁRIO DE COLETA: 06:00 – 15:00

FREQUÊNCIA: TERÇA E SEXTA

DISTÂNCIA ENTRE A GARAGEM E O SETOR DE COLETA: 0,4 km

DISTÂNCIA ENTRE O SETOR DE COLETA E DE DESTINAÇÃO FINAL: 3,4 km

DISTÂNCIA TOTAL DO ROTEIRO: 76 km



BAIRROS ATENDIDOS AS TERÇAS-FEIRAS

BACAXÁ, BARREIRA, BASILÉIA, BONSUCESSO, COQUEIRAL, CENTRO DE SAQUAREMA, ITAÚNA, JACONÉ, LEIGOS, MADRE SILVA, PALMITAL, PORTO DA ROÇA I, PORTO DA ROÇA II, BARRA NOVA, GRAVATÁ, RETIRO, RIO DA AREIA, SAMPAIO CORRÊA, VERDE VALE, VILATUR.

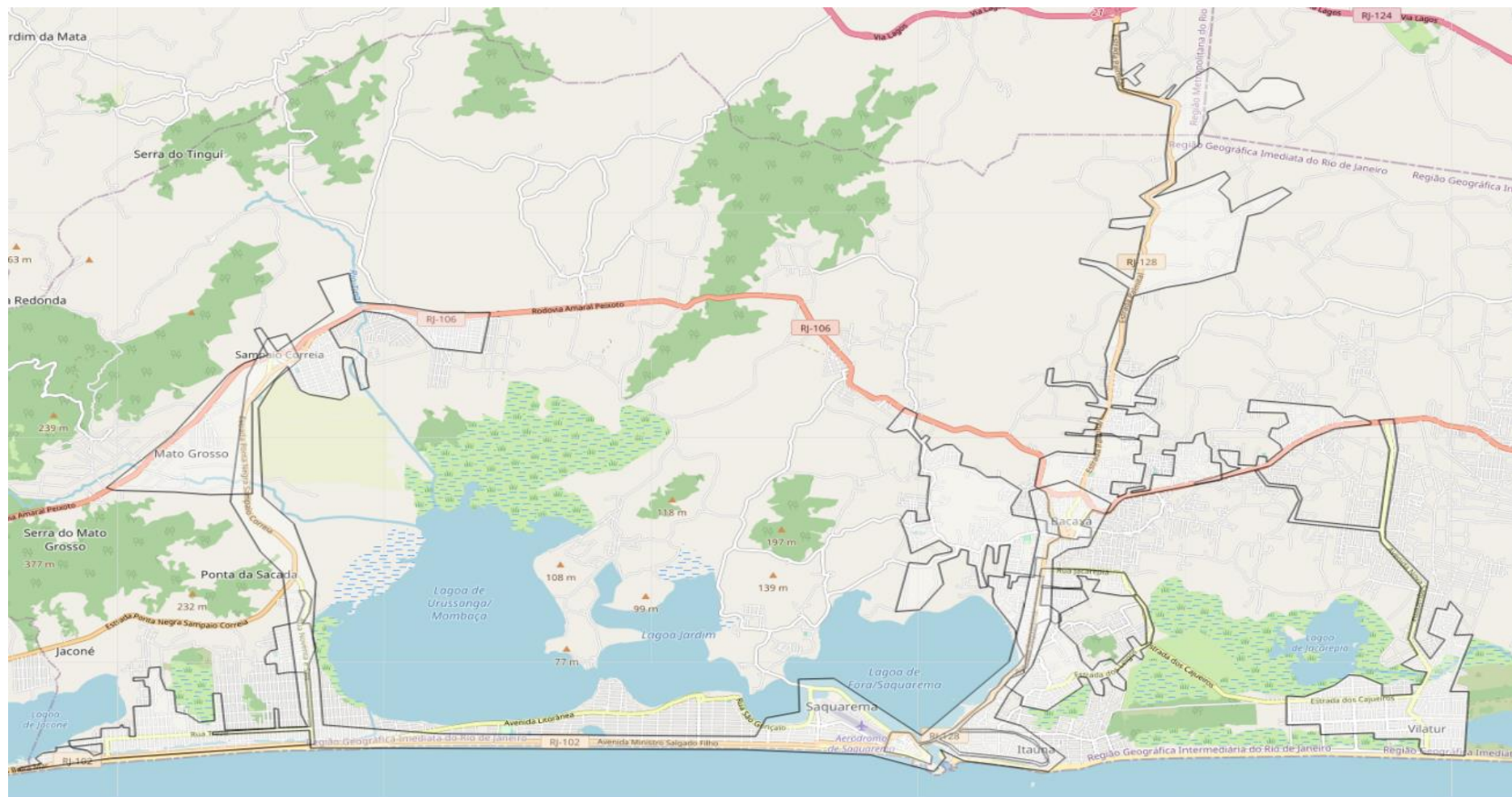

QUARTA-FEIRA

SETOR 19: JACONÉ

TURNO: DIURNO

HORÁRIO DE COLETA: 06:00 – 15:00

FREQUÊNCIA: QUARTA-FEIRA

DISTÂNCIA ENTRE A GARAGEM E O SETOR DE COLETA: 25 KM

DISTÂNCIA ENTRE O SETOR DE COLETA E DE DESTINAÇÃO FINAL: 23 km

DISTÂNCIA TOTAL DO ROTEIRO: 85 km

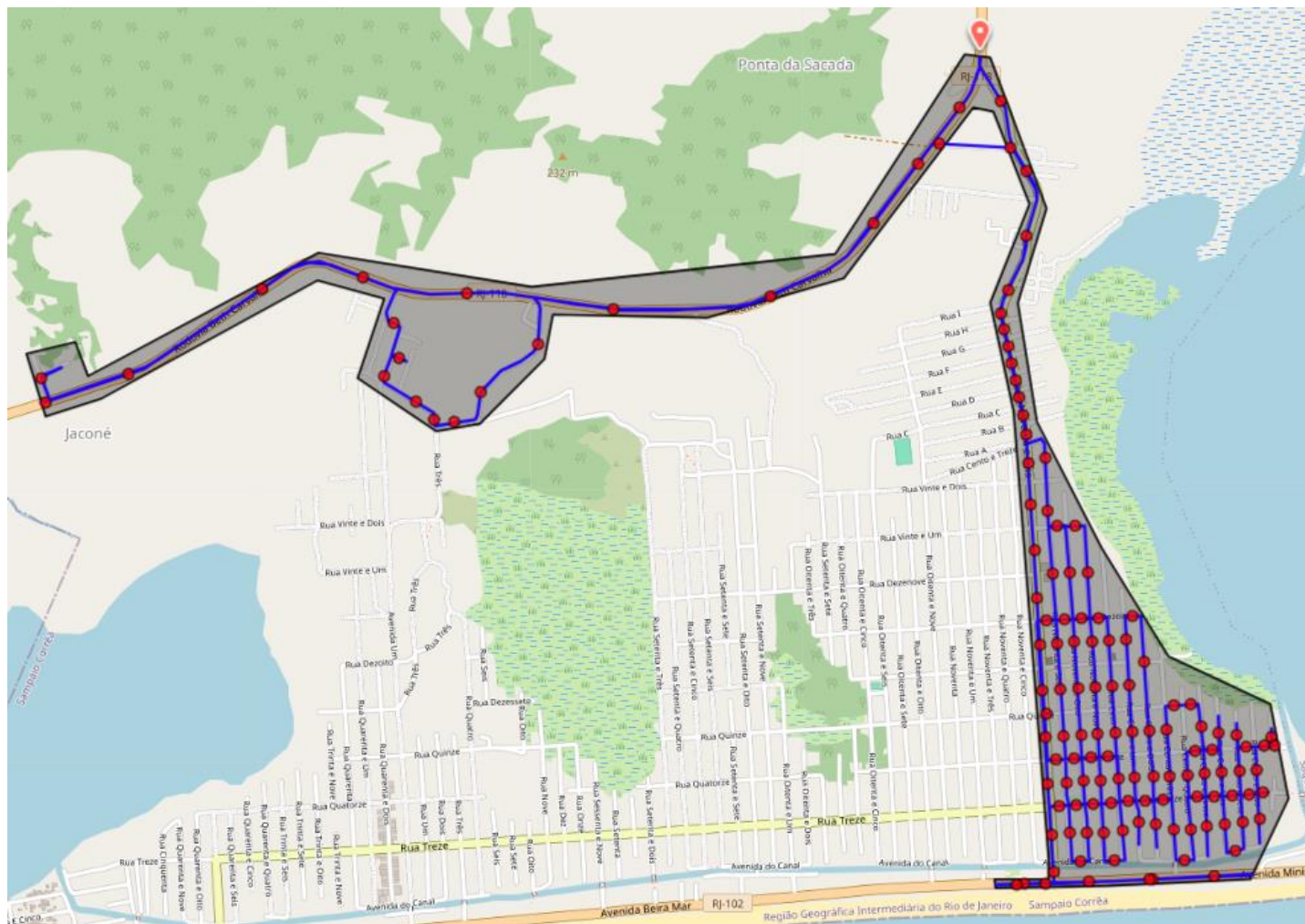

SETOR 20: BICUÍBA, BONSUCESSO, RIO SECO, ASFALTO VELHO

TURNO: DIURNO

HORÁRIO DE COLETA: 06:00 – 15:00

FREQUÊNCIA: QUARTA-FEIRA

DISTÂNCIA ENTRE A GARAGEM E O SETOR DE COLETA: 1 KM

DISTÂNCIA ENTRE O SETOR DE COLETA E DE DESTINAÇÃO FINAL: 3 km

DISTÂNCIA TOTAL DO ROTEIRO: 85 km

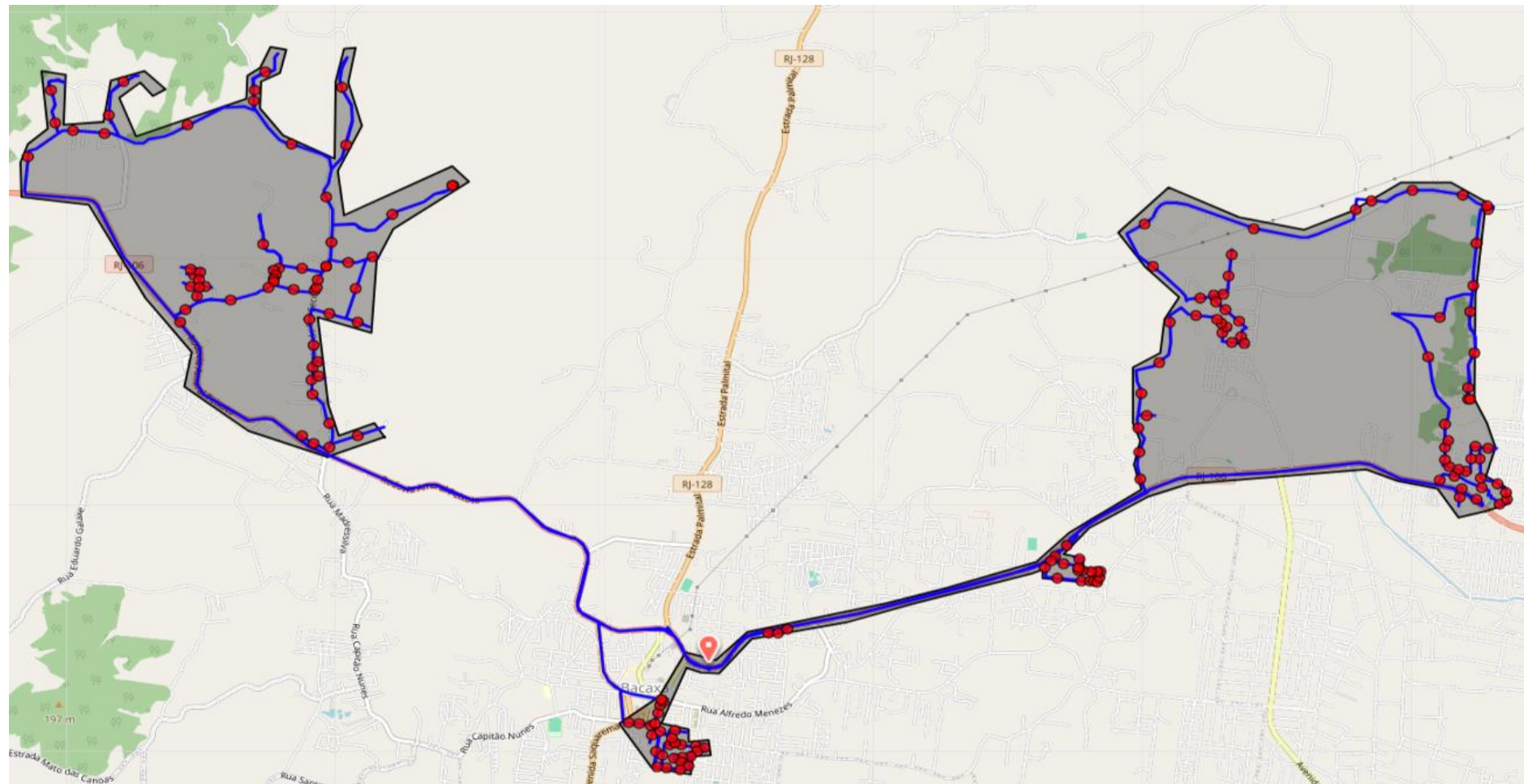

DISTÂNCIA TOTAL DO ROTEIRO: 95 km

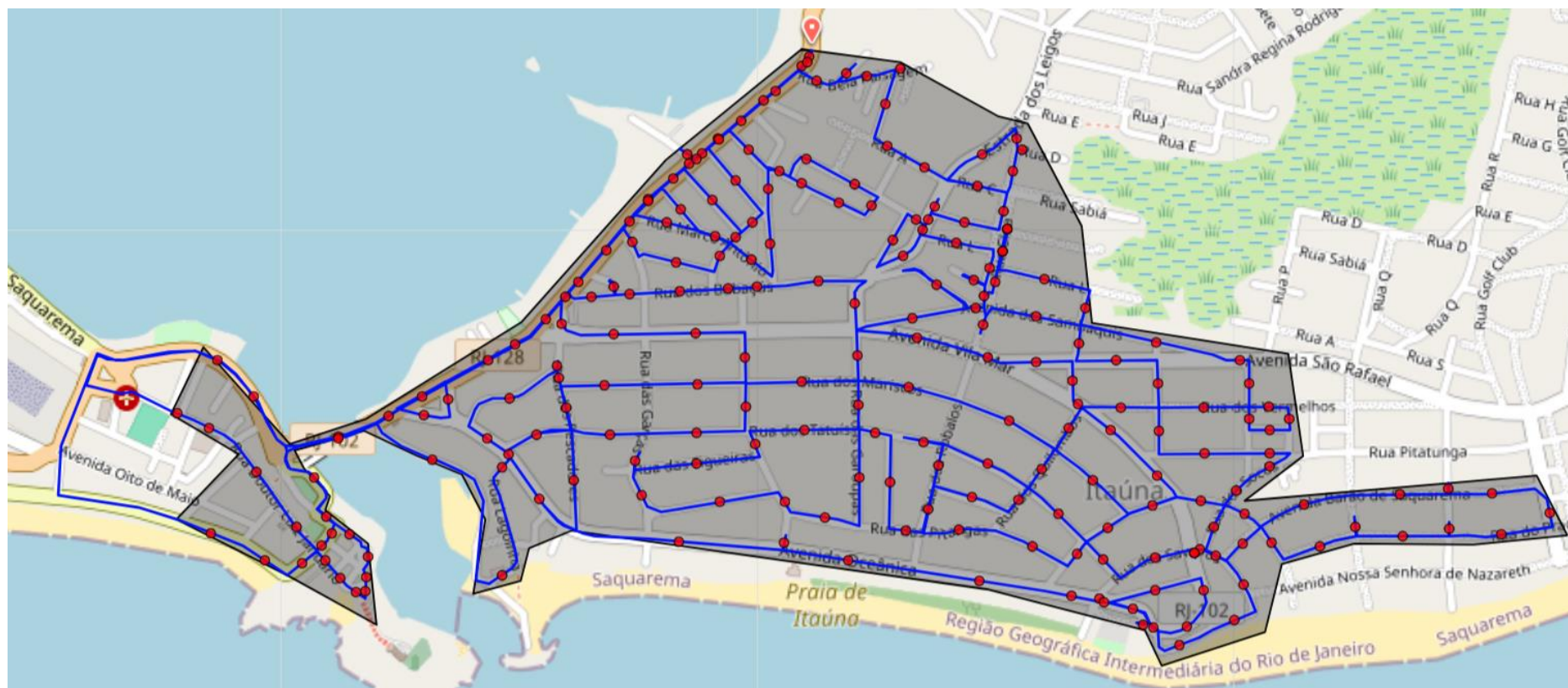

SETOR 04: BACAXÁ, ASFALTO VELHO, FÁTIMA, SÃO GERALDO, PARQUE MARINA

TURNO: DIURNO

HORÁRIO DE COLETA: 06:00 – 15:00

FREQUÊNCIA: SEGUNDA, QUARTA E SEXTA

DISTÂNCIA ENTRE A GARAGEM E O SETOR DE COLETA: 0,6 km

DISTÂNCIA ENTRE O SETOR DE COLETA E DE DESTINAÇÃO FINAL: 3 km

DISTÂNCIA TOTAL DO ROTEIRO: 48 km

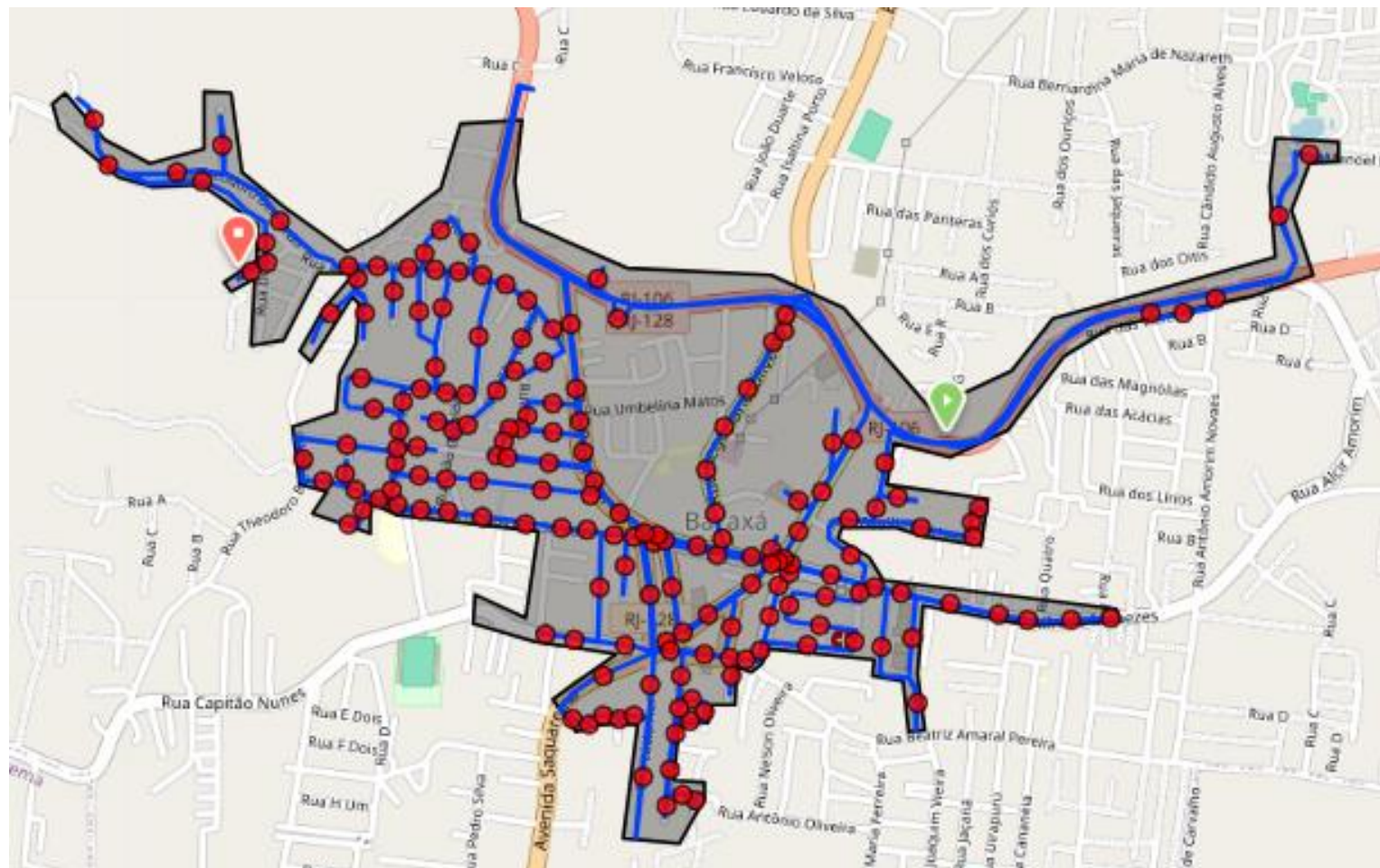

DISTÂNCIA TOTAL DO ROTEIRO: 69 km

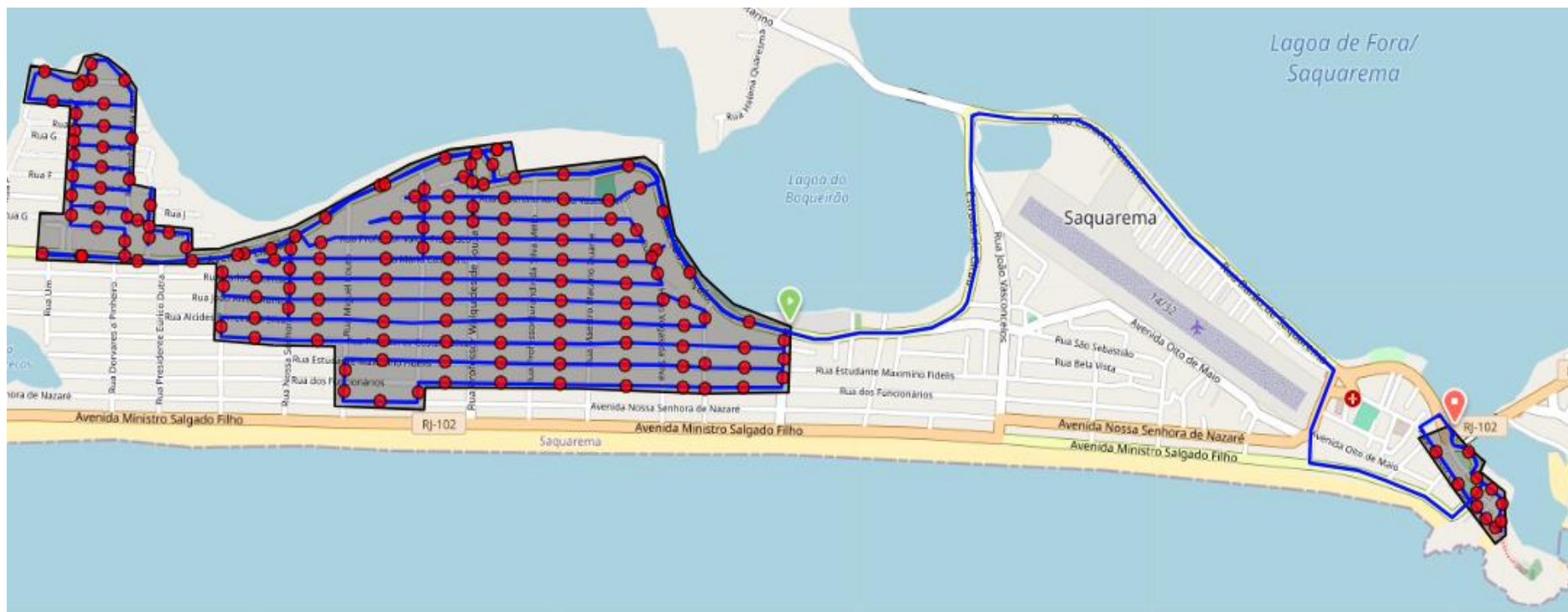

SETOR 22: CENTRO DE SAQUAREMA, AREAL, GRAVATÁ

TURNO: DIURNO

HORÁRIO DE COLETA: 06:00 – 15:00

FREQUÊNCIA: QUARTA-FEIRA

DISTÂNCIA ENTRE A GARAGEM E O SETOR DE COLETA: 7 km

DISTÂNCIA ENTRE O SETOR DE COLETA E DE DESTINAÇÃO FINAL: 8,3 km

DISTÂNCIA TOTAL DO ROTEIRO: 50 km

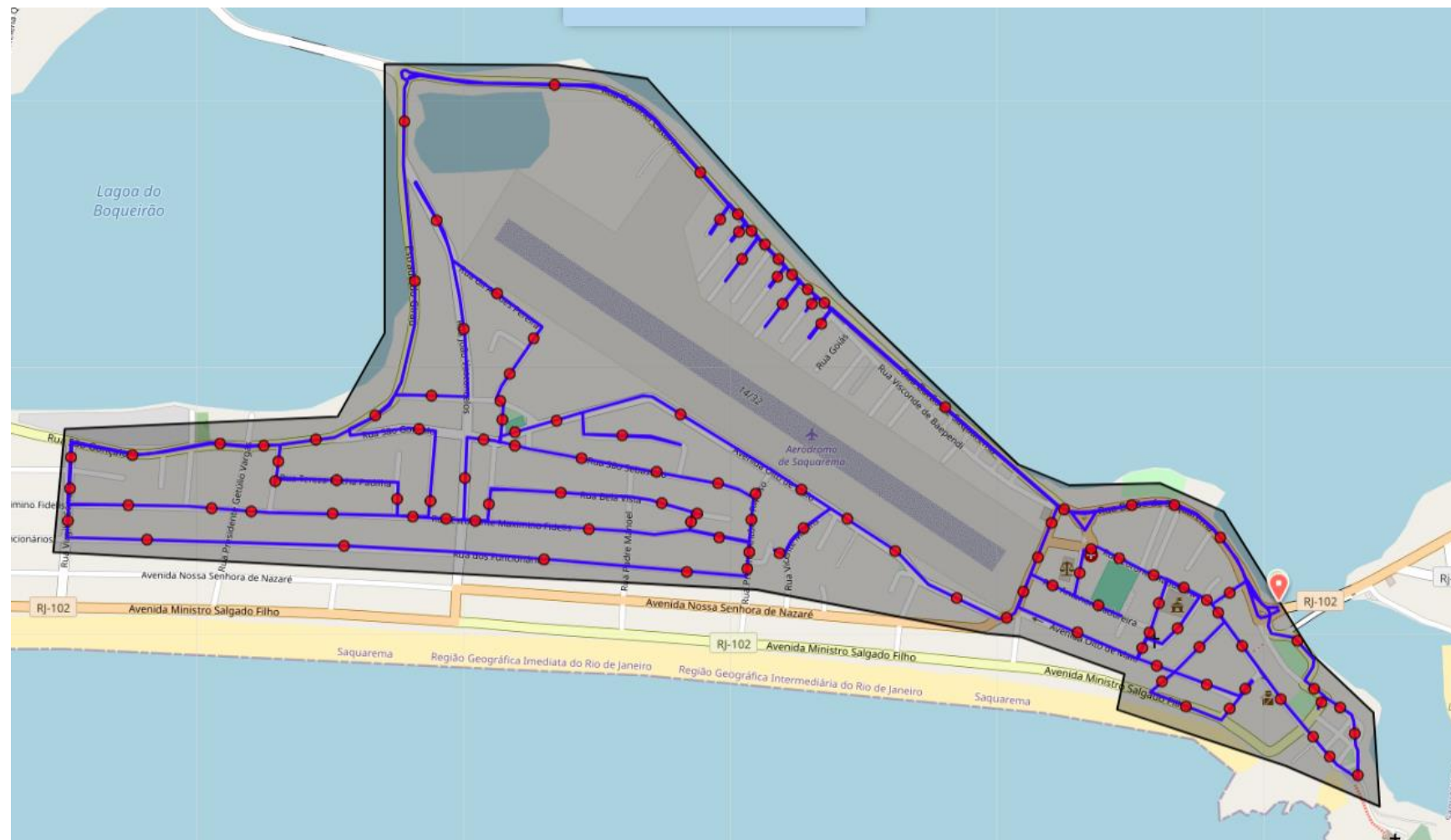

SETOR 07: BARRA NOVA, COQUEIRAL.

TURNO: DIURNO

HORÁRIO DE COLETA: 06:00 – 15:00

FREQUÊNCIA: SEGUNDA, QUARTA E SEXTA

DISTÂNCIA ENTRE A GARAGEM E O SETOR DE COLETA: 7 km

DISTÂNCIA ENTRE O SETOR DE COLETA E DE DESTINAÇÃO FINAL: 17 km

DISTÂNCIA TOTAL DO ROTEIRO: 67 KM



SETOR 23: BACAXÁ, BARREIA, SAQUAREMA, GRAVATÁ, BOQUEIRÃO COQUEIRAL, BARRA NOVA, JACONÉ, SAMPAIO CORRÊA

TURNO: DIURNO

HORÁRIO DE COLETA: 06:00 – 15:00

FREQUÊNCIA: QUARTA-FEIRA

DISTÂNCIA ENTRE A GARAGEM E O SETOR DE COLETA: 0,4 km

DISTÂNCIA ENTRE O SETOR DE COLETA E DE DESTINAÇÃO FINAL: 3,4 km

DISTÂNCIA TOTAL DO ROTEIRO: 87 KM



BAIRROS ATENDIDOS AS QUARTAS-FEIRAS

AREAL, ASFALTO VELHO, BACAXÁ, BARRA NOVA, BICUÍBA, BONSUCESSO, BOQUEIRÃO, CENTRO DE SAQUAREMA, COQUEIRAL, FÁTIMA, GRAVATÁ, ITAÚNA, JACONÉ, PARQUE MARINA, RIO SECO, SÃO GERALDO.

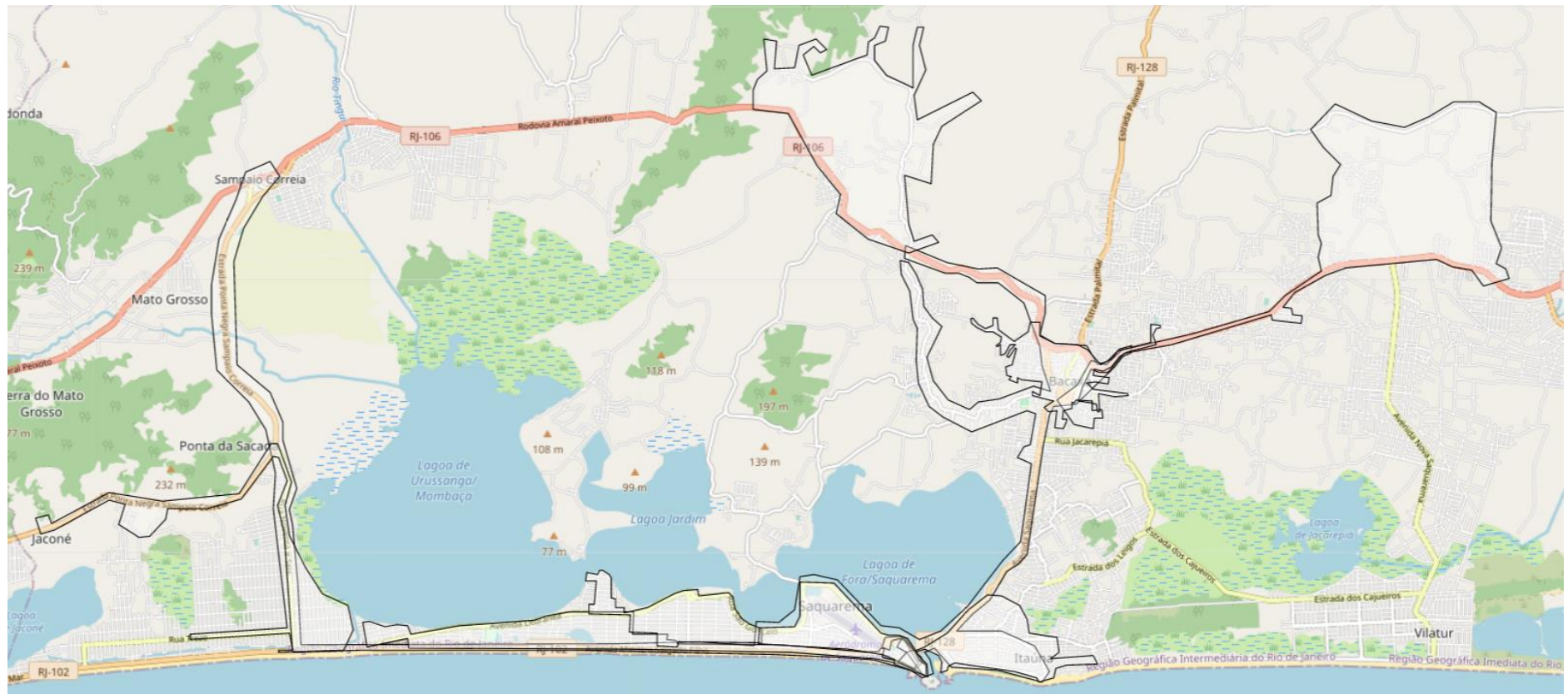

QUINTA-FEIRA

DISTÂNCIA TOTAL DO ROTEIRO: 95 KM

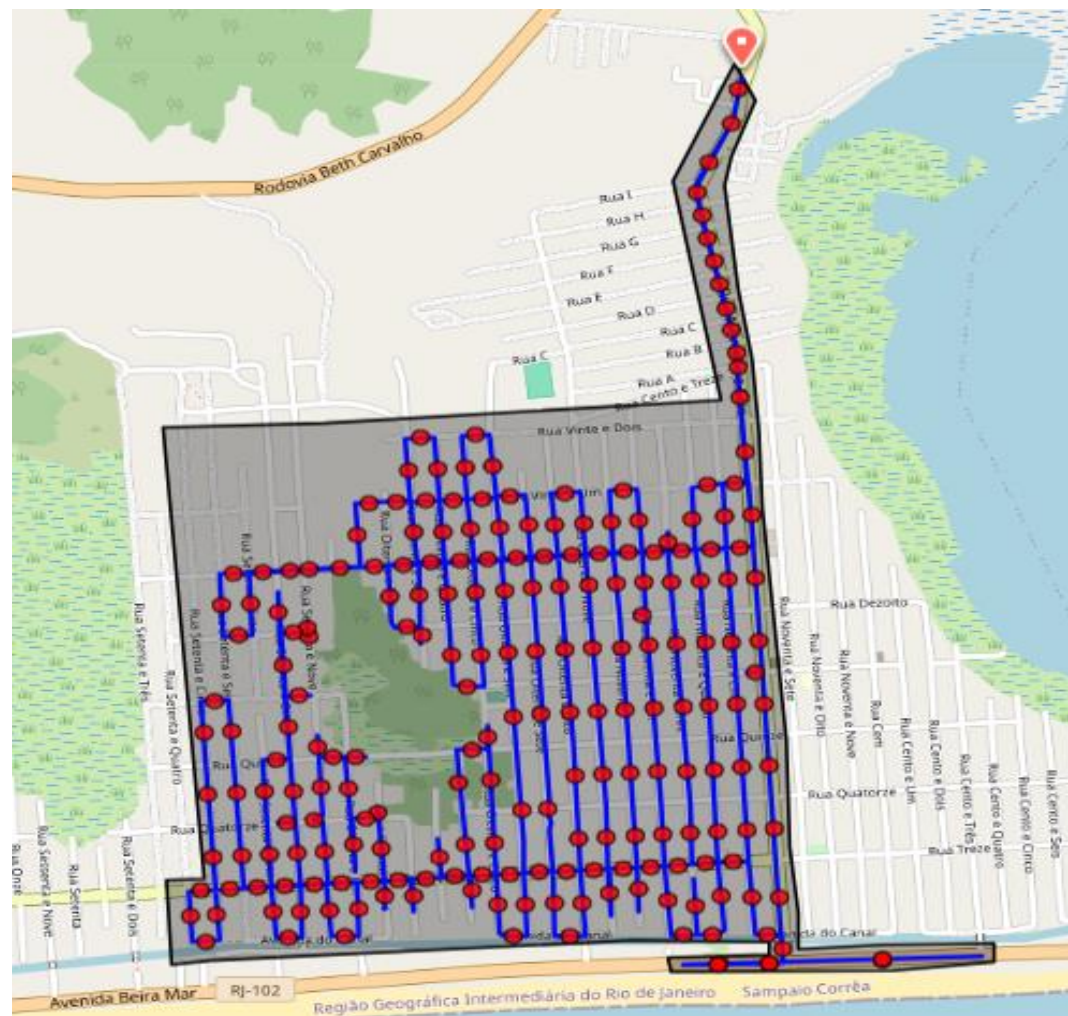

SETOR 24: BICUÍBA, BONSUCESSO, ENGENHO GRANDE, JARDIM IPITANGAS, IPITANGAS, VILATUR

TURNO: DIURNO

HORÁRIO DE COLETA: 06:00 – 15:00

FREQUÊNCIA: QUINTA-FEIRA

DISTÂNCIA ENTRE A GARAGEM E O SETOR DE COLETA: 5 km

DISTÂNCIA ENTRE O SETOR DE COLETA E DE DESTINAÇÃO FINAL: 8,4 km

DISTÂNCIA TOTAL DO ROTEIRO: 100 km

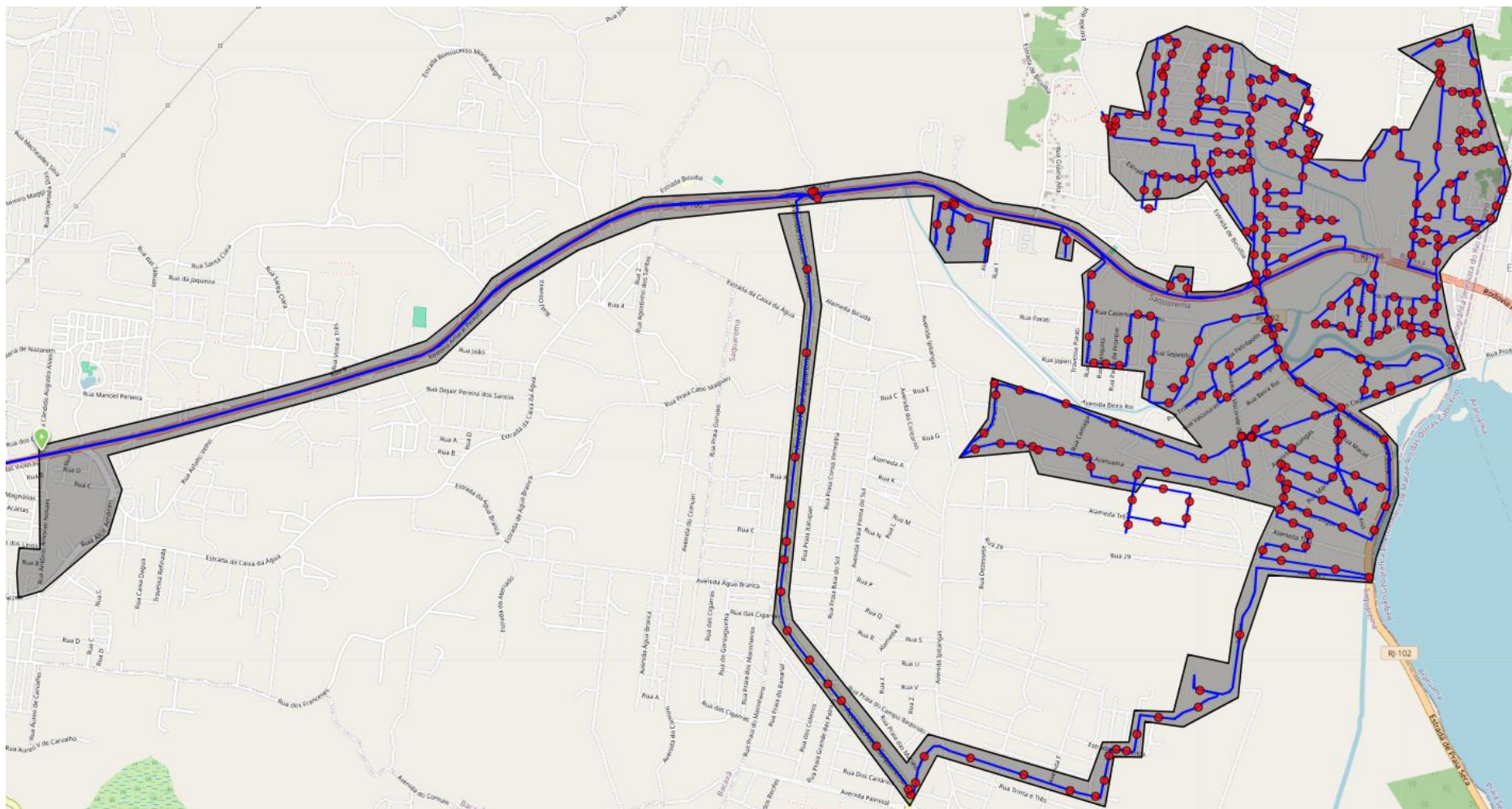

DISTÂNCIA TOTAL DO ROTEIRO: 92 km

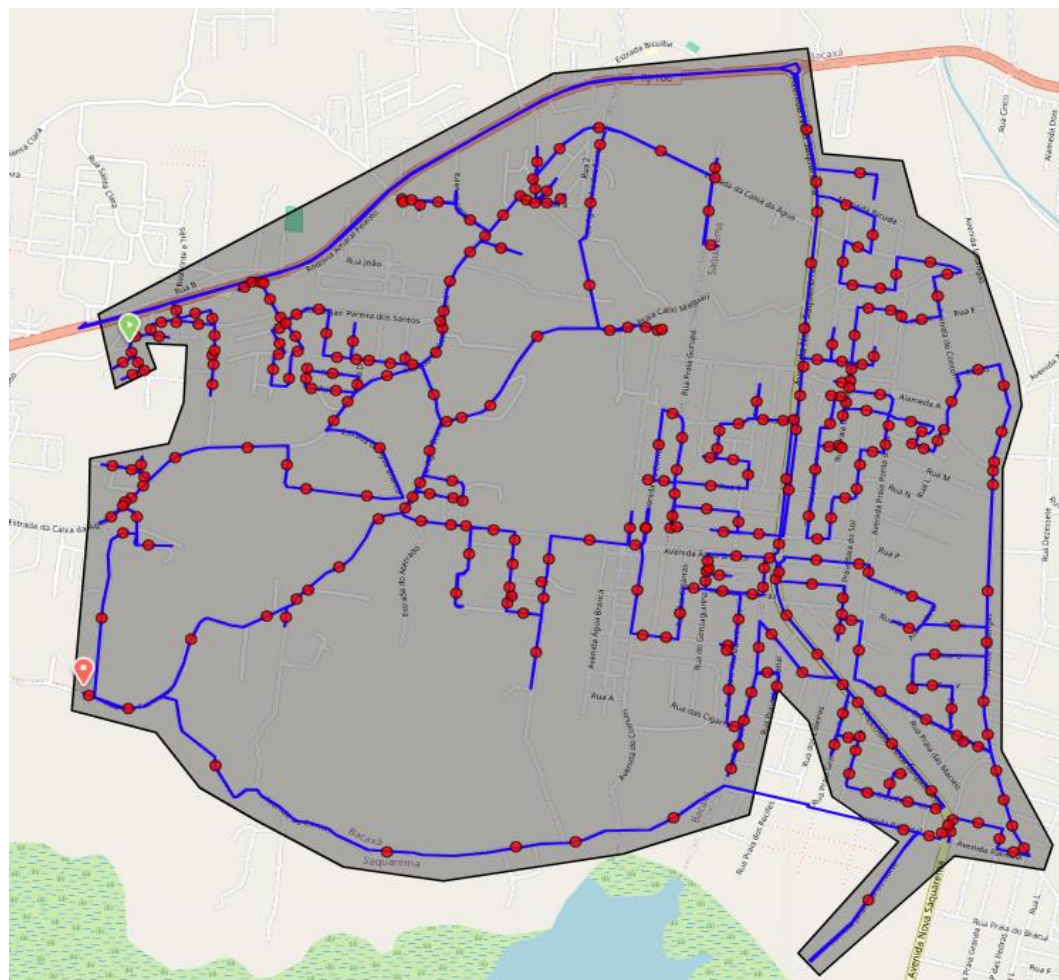

SETOR 26: BACAXÁ, CONDADO

TURNO: DIURNO

HORÁRIO DE COLETA: 06:00 – 15:00

FREQUÊNCIA: QUINTA-FEIRA

DISTÂNCIA ENTRE A GARAGEM E O SETOR DE COLETA: 0,5 km

DISTÂNCIA ENTRE O SETOR DE COLETA E DE DESTINAÇÃO FINAL: 3,5 km

DISTÂNCIA TOTAL DO ROTEIRO: 43 km

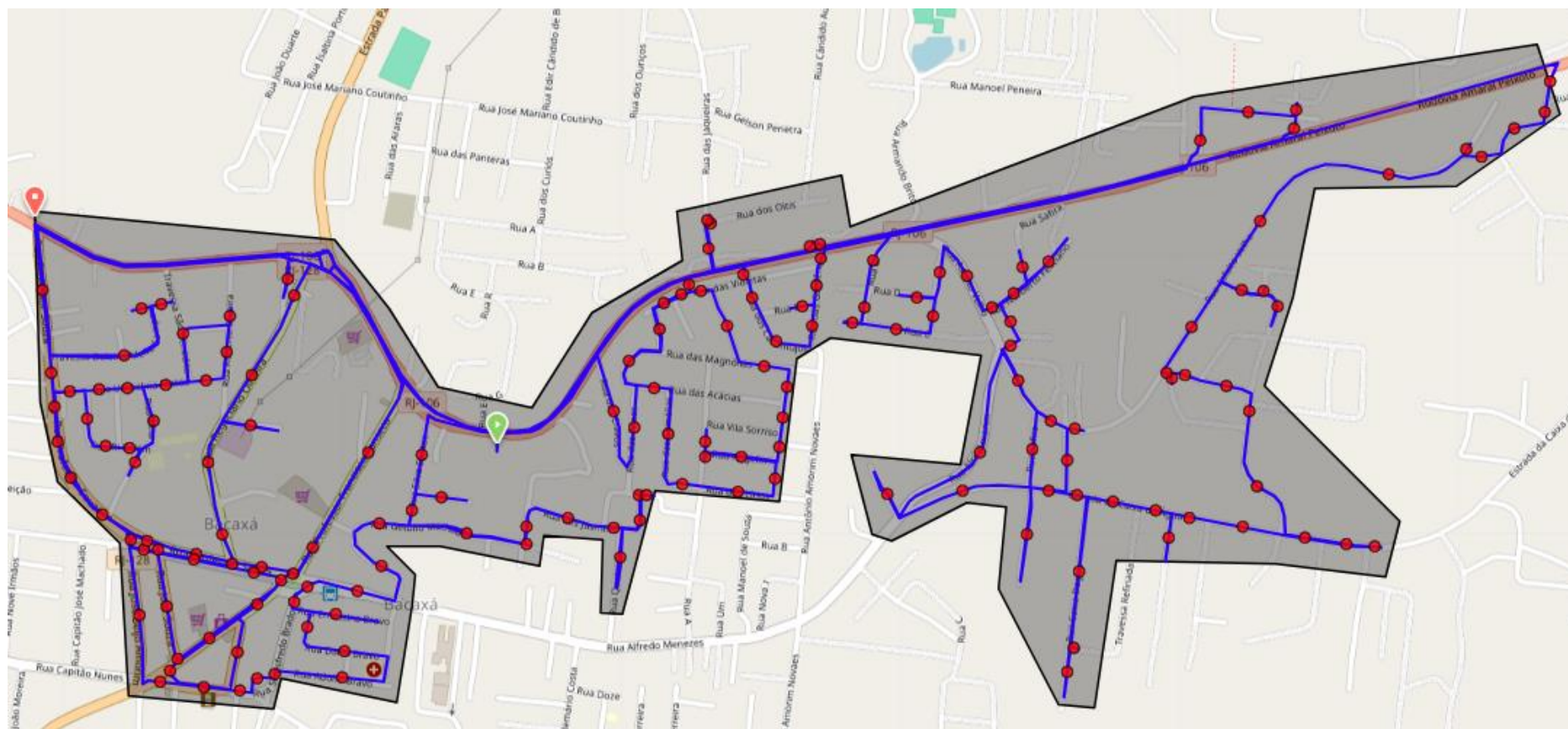

SETOR 27: RIO MOLE, SERRA DO MATO GROSSO, TINGUI, SAMPAIO CORRÊA

TURNO: DIURNO

HORÁRIO DE COLETA: 06:00 – 15:00

FREQUÊNCIA: QUINTA-FEIRA

DISTÂNCIA ENTRE A GARAGEM E O SETOR DE COLETA: 10 km

DISTÂNCIA ENTRE O SETOR DE COLETA E DE DESTINAÇÃO FINAL: 8 km

DISTÂNCIA TOTAL DO ROTEIRO: 112 km

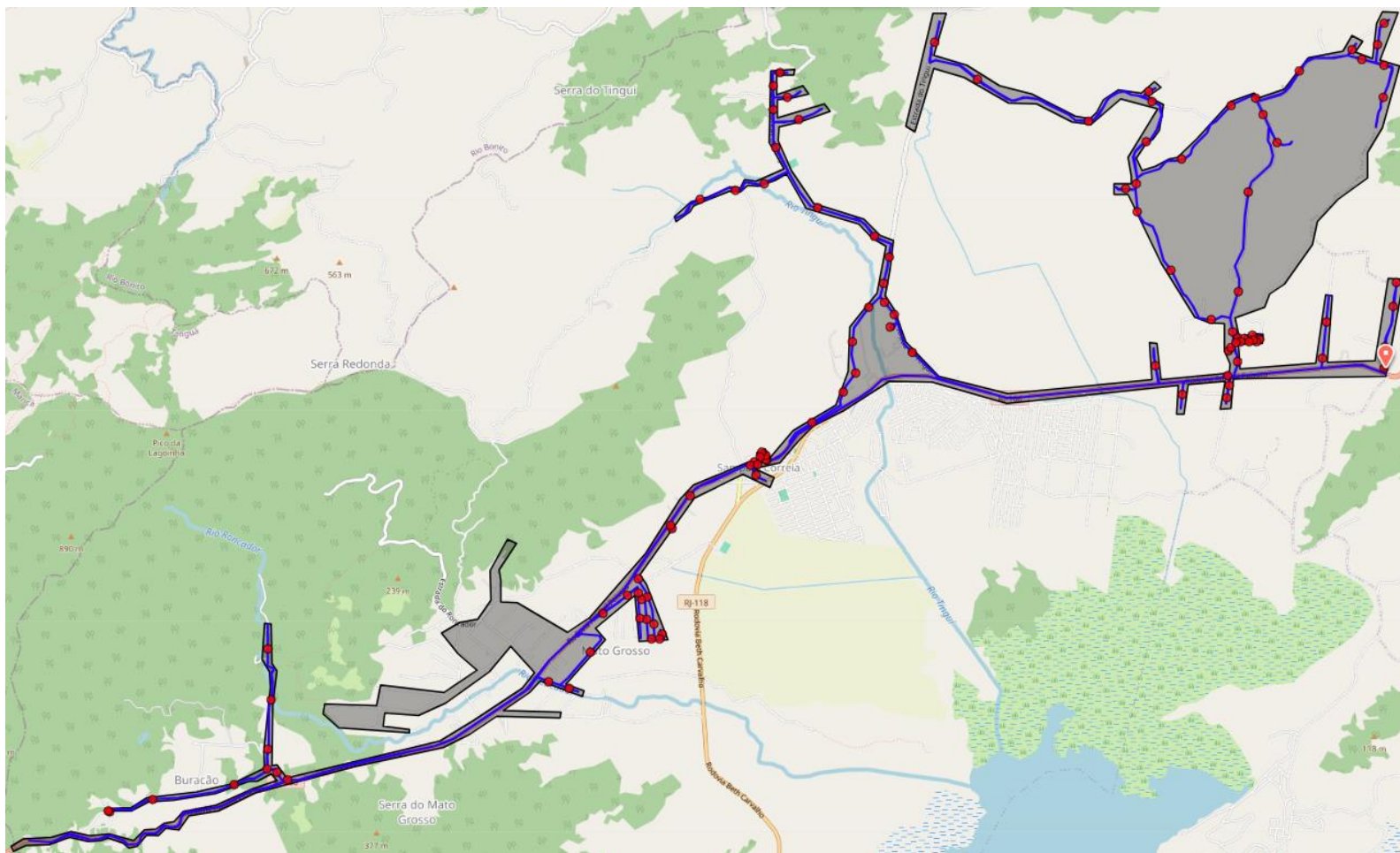

SETOR 28: PORTO DA ROÇA II, VERDE VALE, BARREIRA, MADRE SILVA

TURNO: DIURNO

HORÁRIO DE COLETA: 06:00 – 15:00

FREQUÊNCIA: QUINTA-FEIRA

DISTÂNCIA ENTRE A GARAGEM E O SETOR DE COLETA: 1,6 km

DISTÂNCIA ENTRE O SETOR DE COLETA E DE DESTINAÇÃO FINAL: 3,6 km

DISTÂNCIA TOTAL DO ROTEIRO: 71 km

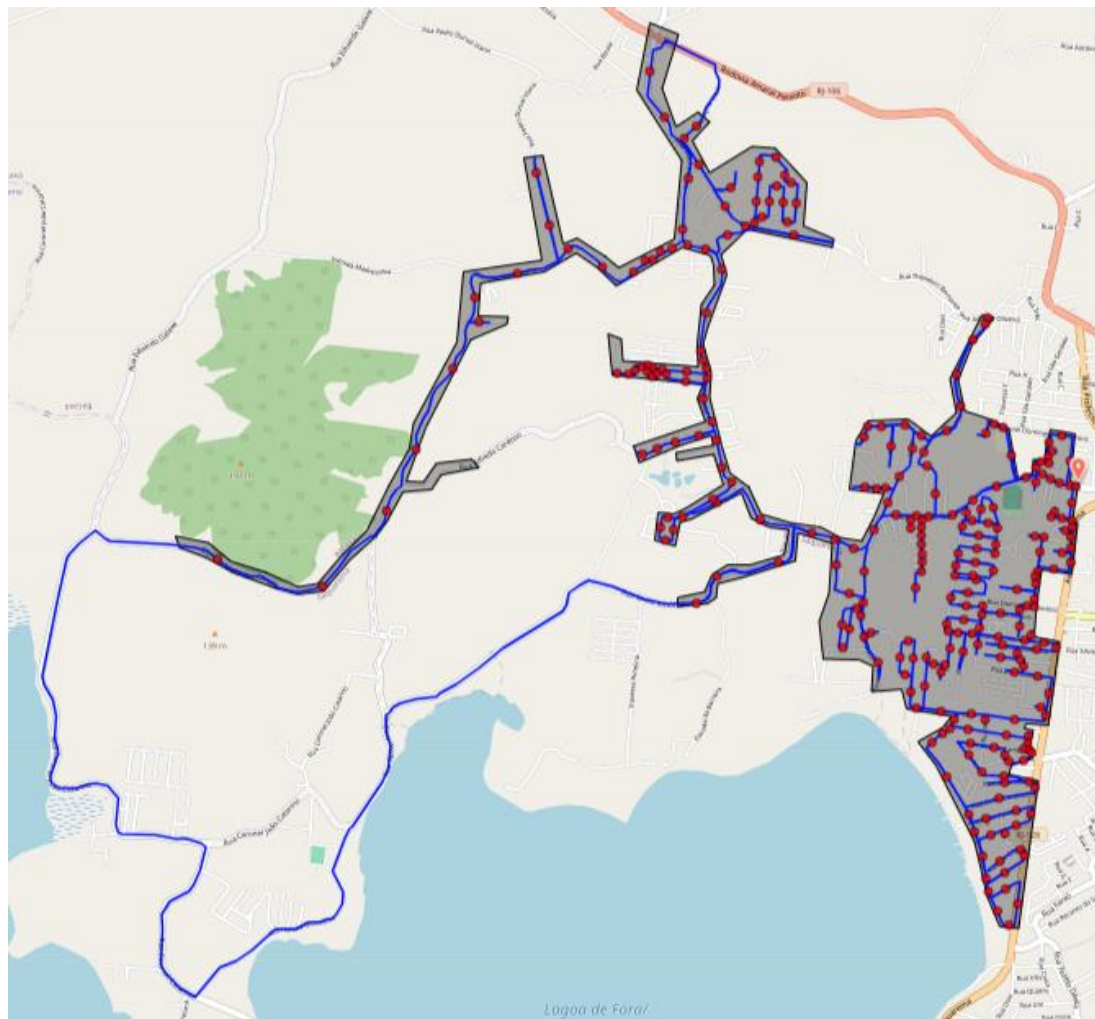

SETOR 29: PORTO DA ROÇA I, GUARANI, LEIGOS

TURNO: DIURNO

HORÁRIO DE COLETA: 06:00 – 15:00

FREQUÊNCIA: QUINTA-FEIRA

DISTÂNCIA ENTRE A GARAGEM E O SETOR DE COLETA: 3,3 km

DISTÂNCIA ENTRE O SETOR DE COLETA E DE DESTINAÇÃO FINAL: 4,4 km

DISTÂNCIA TOTAL DO ROTEIRO: 69 km

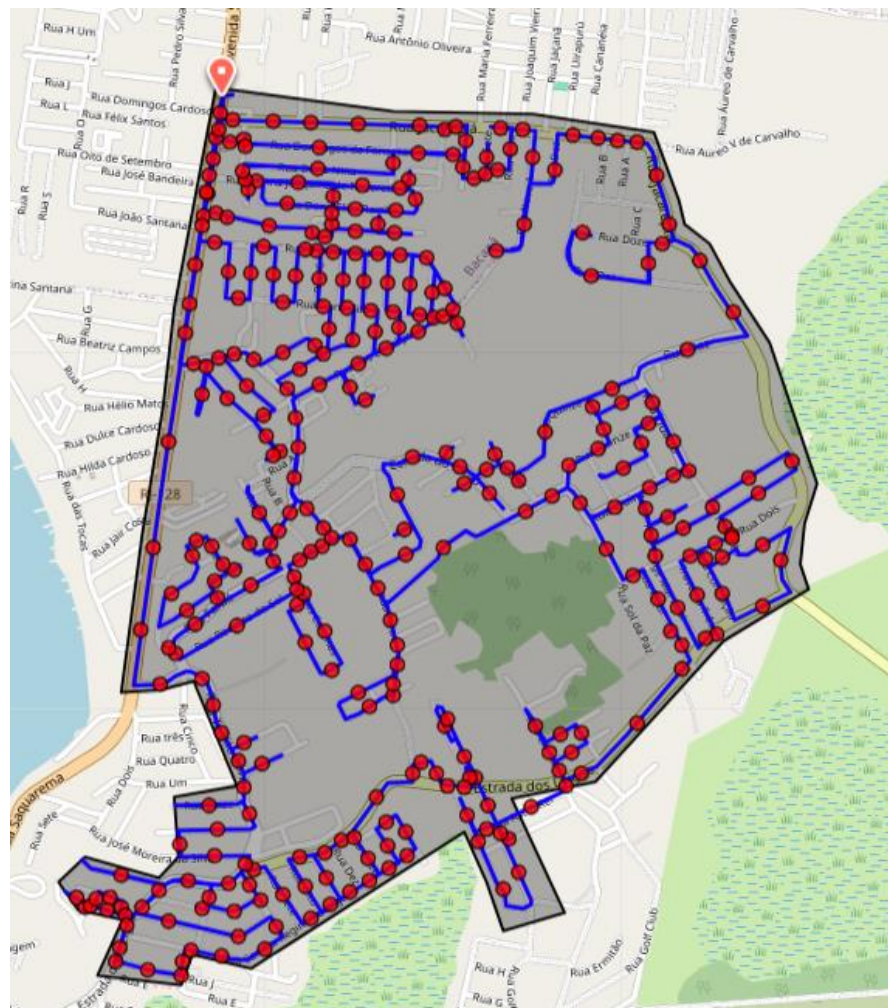

SETOR 30: CENTRO DE SAQUAREMA, RETIRO, RIO DA AREIA, PALMITAL

TURNO: DIURNO

HORÁRIO DE COLETA: 06:00 – 15:00

FREQUÊNCIA: QUINTA-FEIRA

DISTÂNCIA ENTRE A GARAGEM E O SETOR DE COLETA: 2 km

DISTÂNCIA ENTRE O SETOR DE COLETA E DE DESTINAÇÃO FINAL: 3,4 km

DISTÂNCIA TOTAL DO ROTEIRO: 78 km

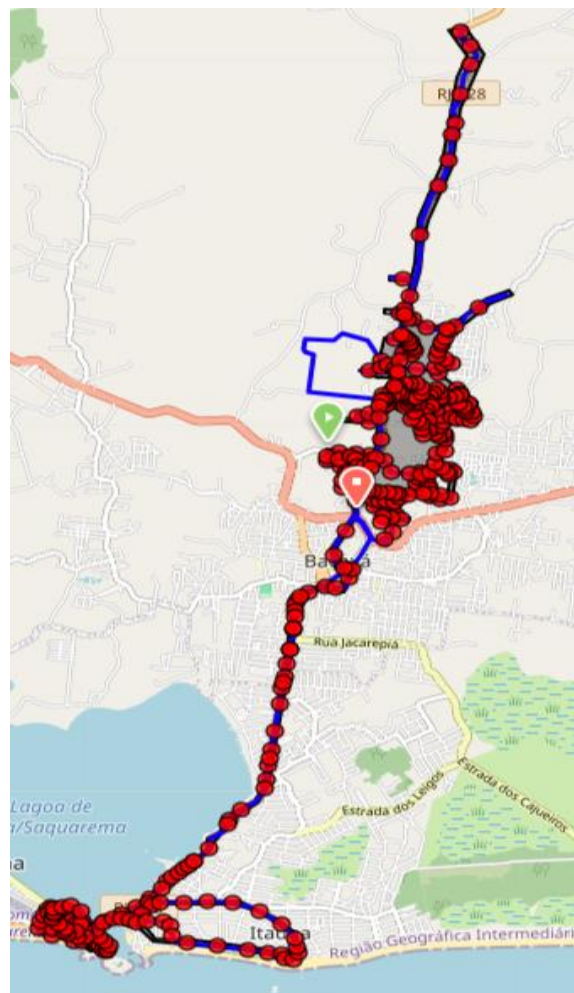

SETOR 09: VILATUR, BACAXÁ, SAQUAREMA, GRAVATÁ, BOQUEIRÃO COQUEIRAL, BARRA NOVA, JACONÉ, SAMPAIO CORRÊA.

TURNO: NOTURNO

HORÁRIO DE COLETA: 16:00 – 00:20

FREQUÊNCIA: SEGUNDA, QUINTA E SÁBADO.

DISTÂNCIA ENTRE A GARAGEM E O SETOR DE COLETA: 0,4 km

DISTÂNCIA ENTRE O SETOR DE COLETA E DE DESTINAÇÃO FINAL: 3,4 km

DISTÂNCIA TOTAL DO ROTEIRO: 105 km

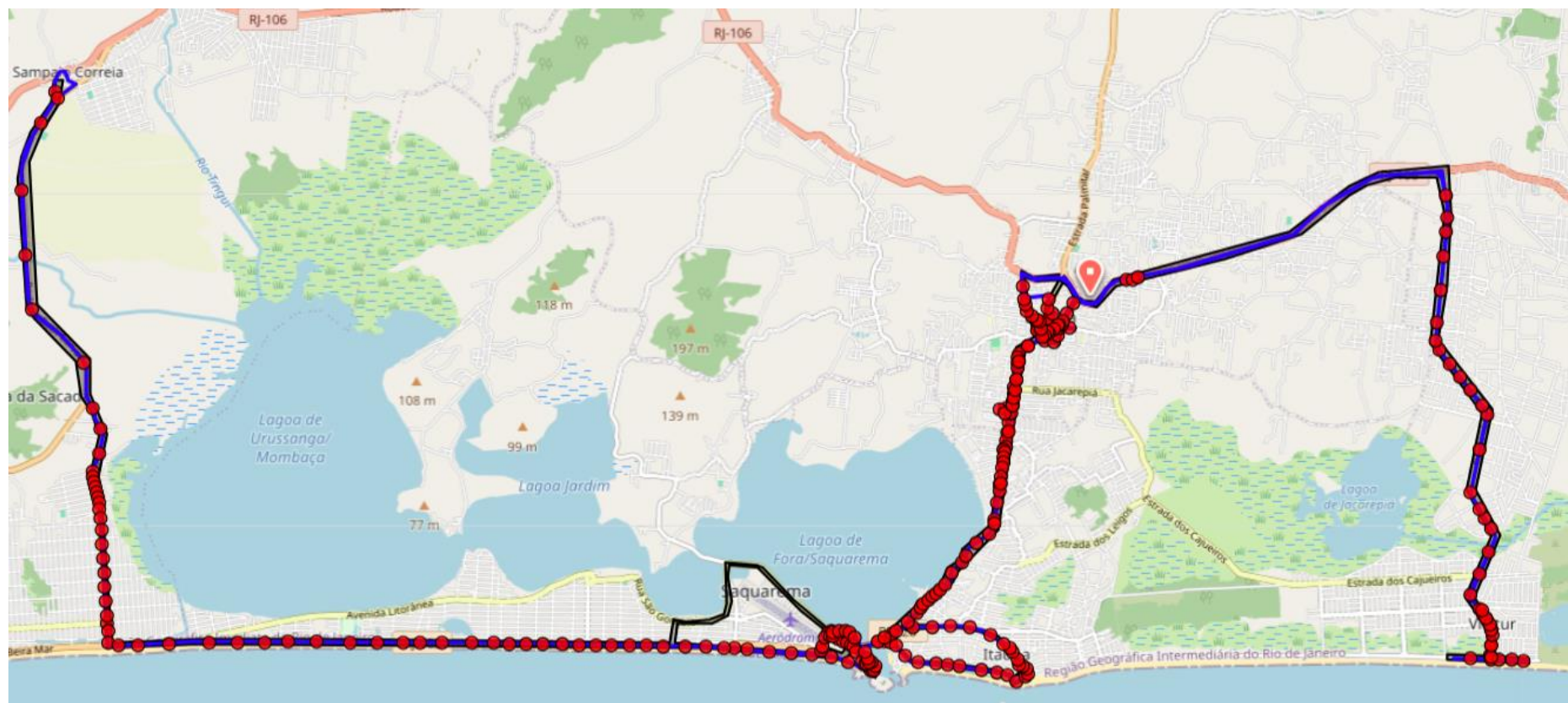

BAIRROS ATENDIDOS AS QUINTAS-FEIRAS

ÁGUA BRANCA, BACAXÁ, BARREIRA, BICUÍBA, CAIXA D'ÁGUA, CENTRO DE SAQUAREMA, CONDADO, ENGENHO GRANDE, GUARANI, JACONÉ, JARDIM IPITANGAS, LEIGOS, MADRE SILVA, PORTO DA ROÇA I, PORTO DA ROÇA II, RIO MOLE, SERRA DO MATO GROSSO, TINGUI, VERDE VALE, VILATUR.

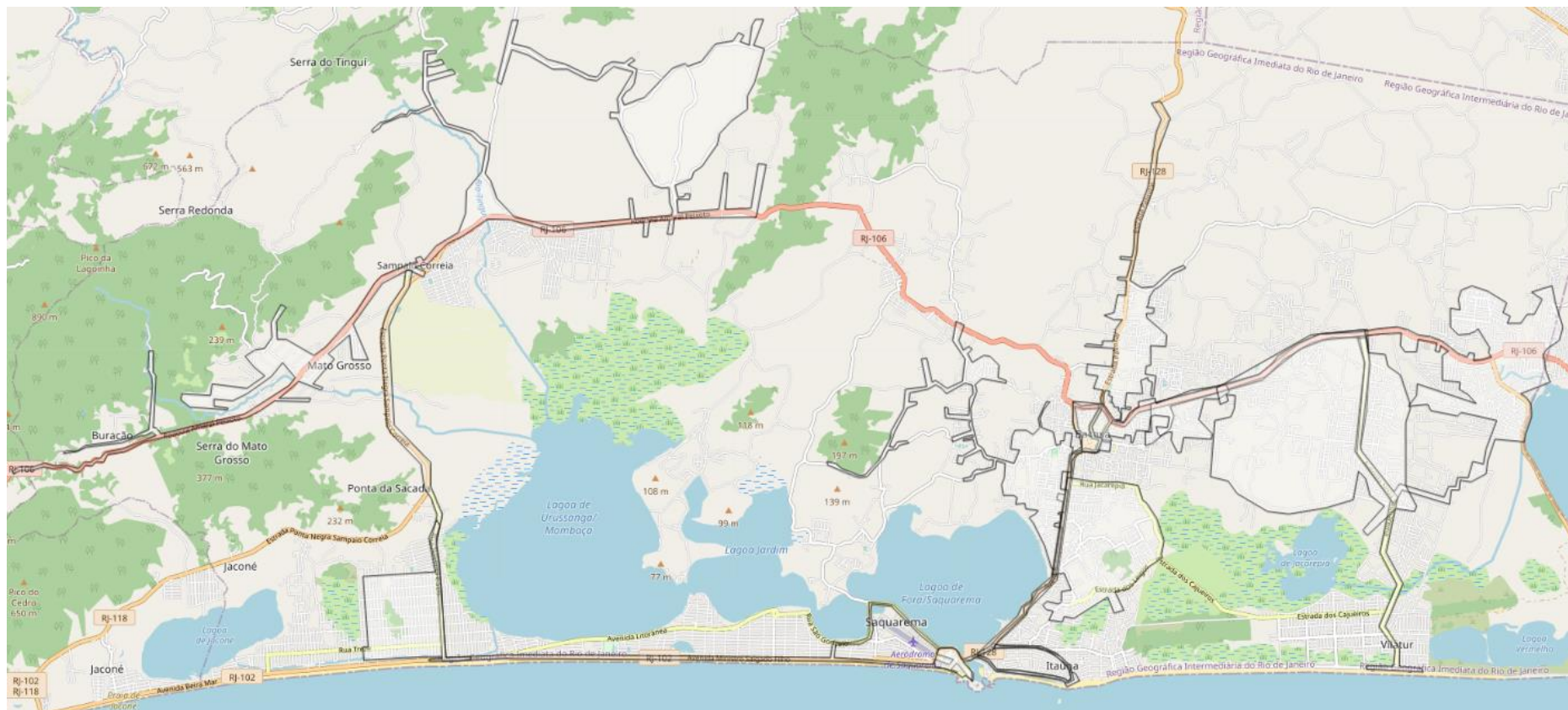

SEXTA-FEIRA

SETOR 40: JACONÉ

TURNO: DIURNO

HORÁRIO DE COLETA: 06:00 – 15:00

FREQUÊNCIA: SEXTA-FEIRA

DISTÂNCIA ENTRE A GARAGEM E O SETOR DE COLETA: 25 km

DISTÂNCIA ENTRE O SETOR DE COLETA E DE DESTINAÇÃO FINAL: 23 km

DISTÂNCIA TOTAL DO ROTEIRO: 92 KM

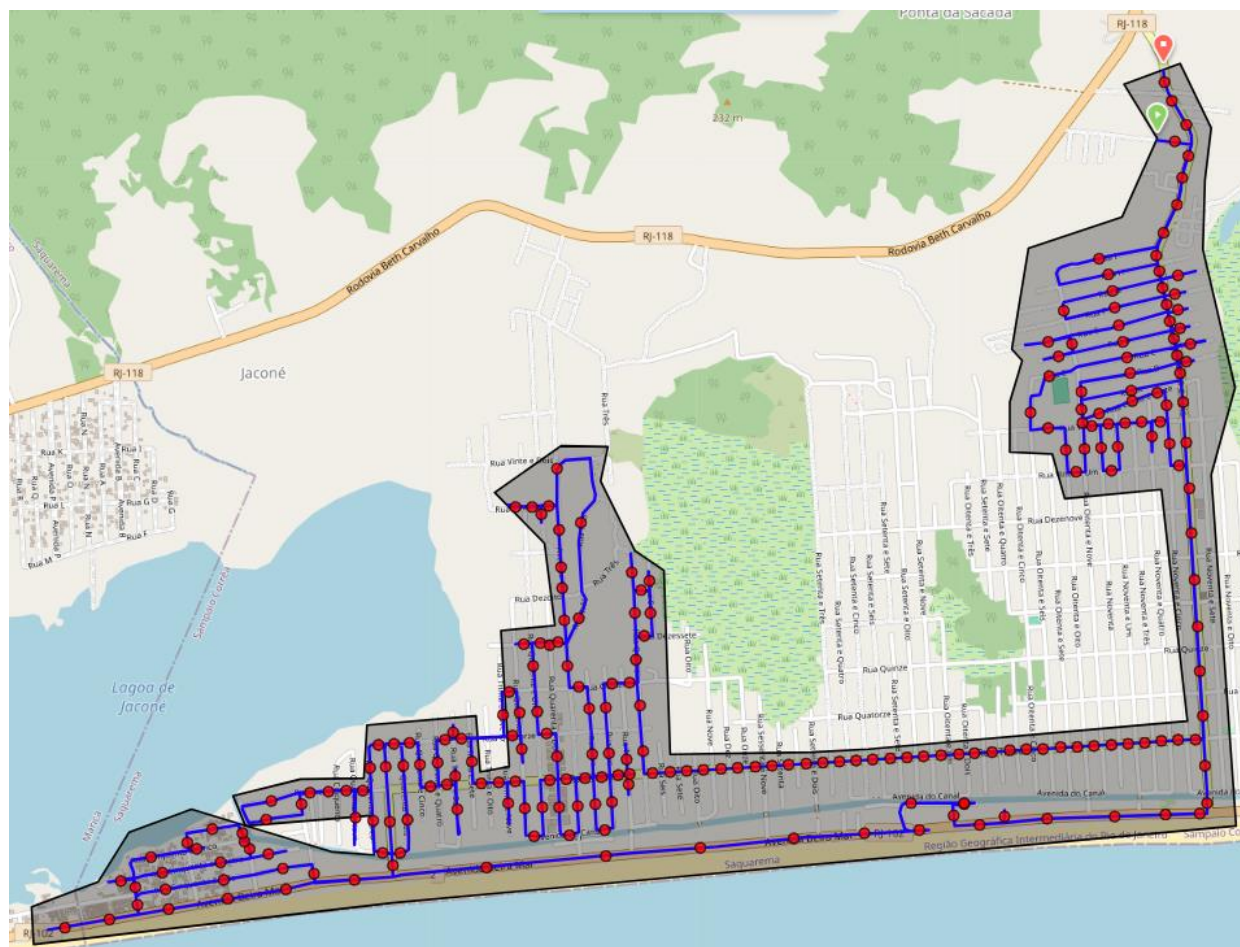

SETOR 31: RAIÁ, ASFALTO VELHO

TURNO: DIURNO

HORÁRIO DE COLETA: 06:00 – 15:00

FREQUÊNCIA: SEXTA-FEIRA

DISTÂNCIA ENTRE A GARAGEM E O SETOR DE COLETA: 2,5 km

DISTÂNCIA ENTRE O SETOR DE COLETA E DE DESTINAÇÃO FINAL: 5 km

DISTÂNCIA TOTAL DO ROTEIRO: 35 KM

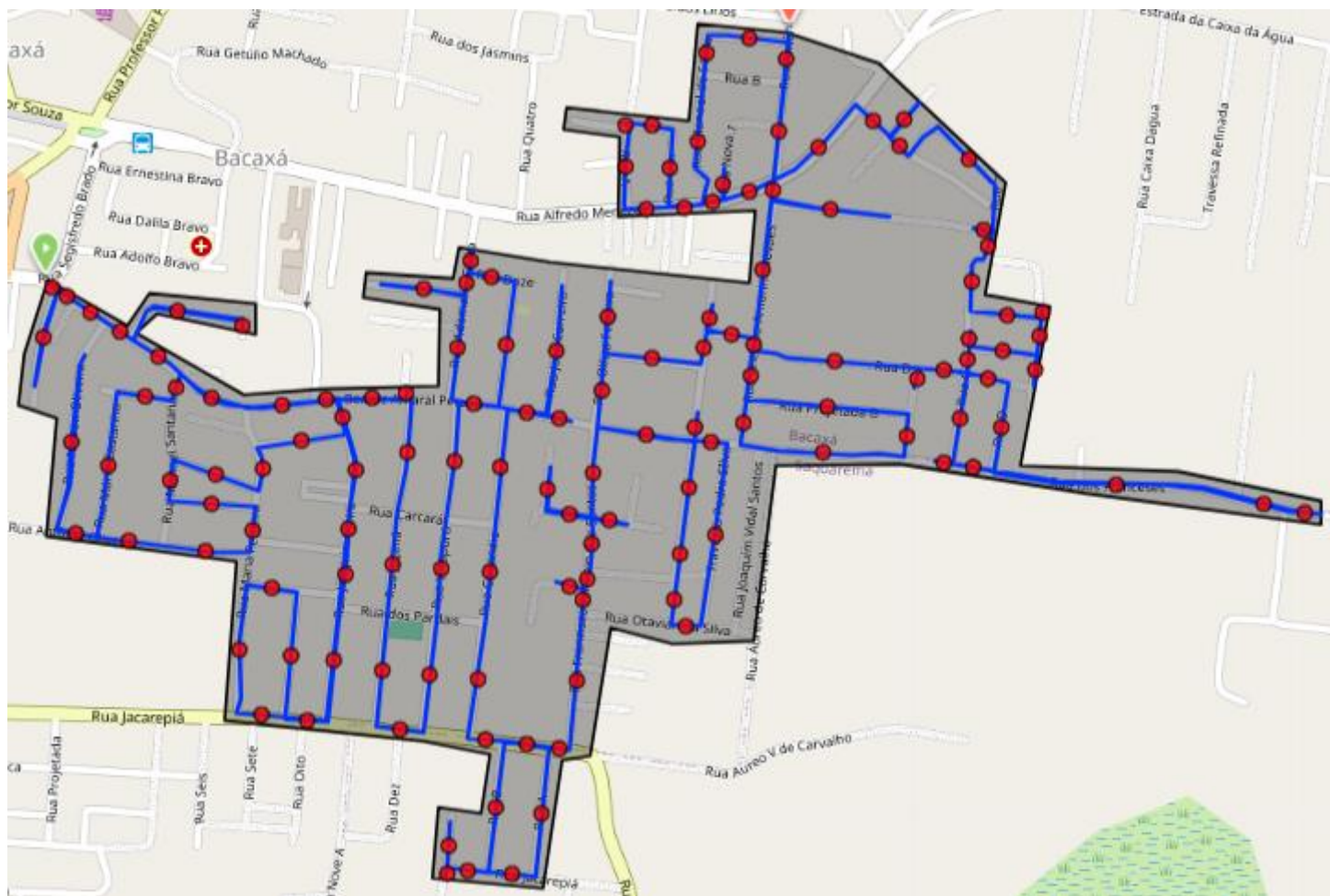

SETOR 03: ITAÚNA

TURNO: DIURNO

HORÁRIO DE COLETA: 06:00 – 15:00

FREQUÊNCIA: SEGUNDA E SEXTA

DISTÂNCIA ENTRE A GARAGEM E O SETOR DE COLETA: 8,4 km

DISTÂNCIA ENTRE O SETOR DE COLETA E DE DESTINAÇÃO FINAL: 11,4 km

DISTÂNCIA TOTAL DO ROTEIRO: 80 KM



SETOR 04: BACAXÁ, ASFALTO VELHO, FÁTIMA, SÃO GERALDO, PARQUE MARINA

TURNO: DIURNO

HORÁRIO DE COLETA: 06:00 – 15:00

FREQUÊNCIA: SEGUNDA, QUARTA E SEXTA

DISTÂNCIA ENTRE A GARAGEM E O SETOR DE COLETA: 0,6 km

DISTÂNCIA ENTRE O SETOR DE COLETA E DE DESTINAÇÃO FINAL: 3 km

DISTÂNCIA TOTAL DO ROTEIRO: 48 km

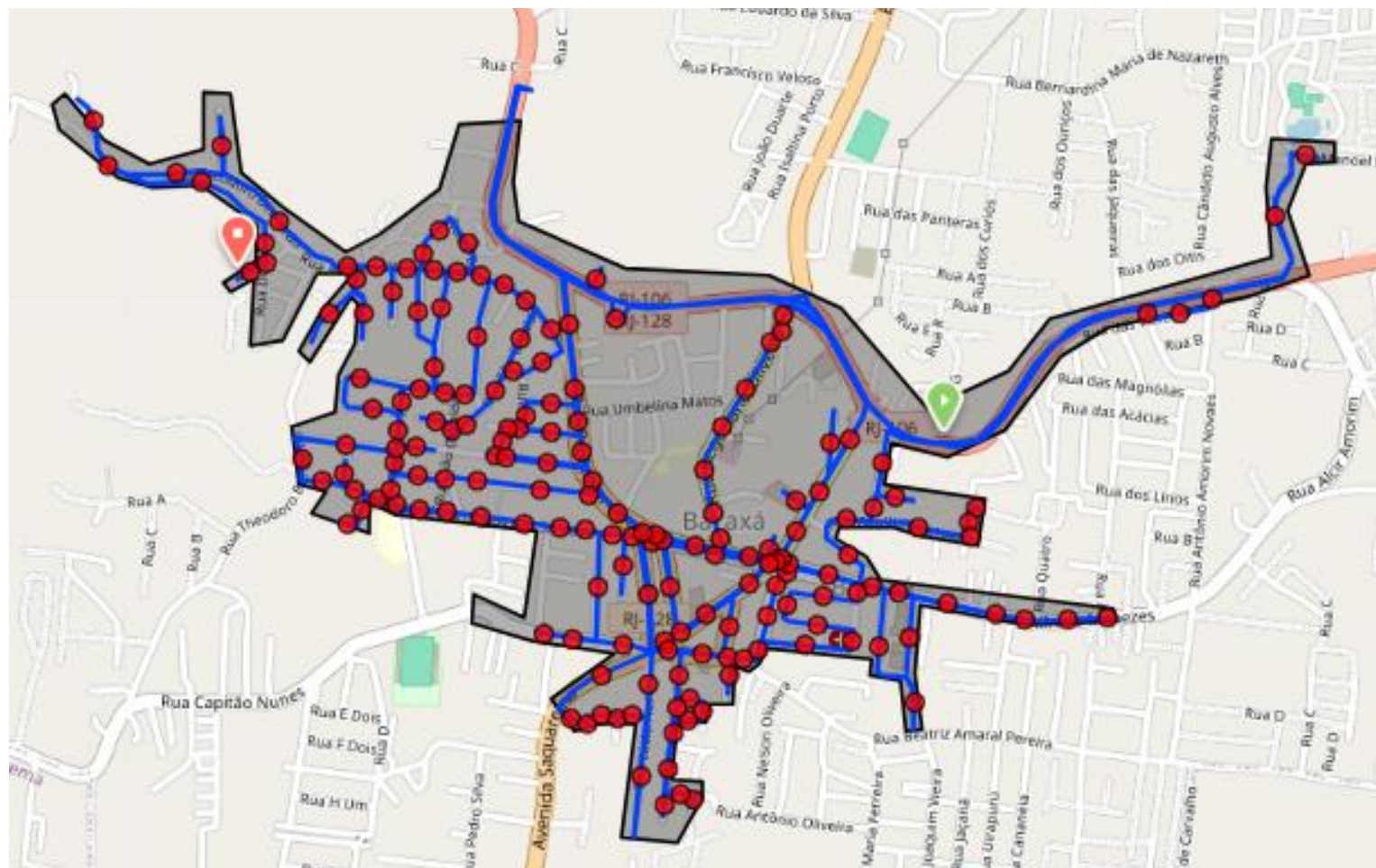

DISTÂNCIA TOTAL DO ROTEIRO: 69 km

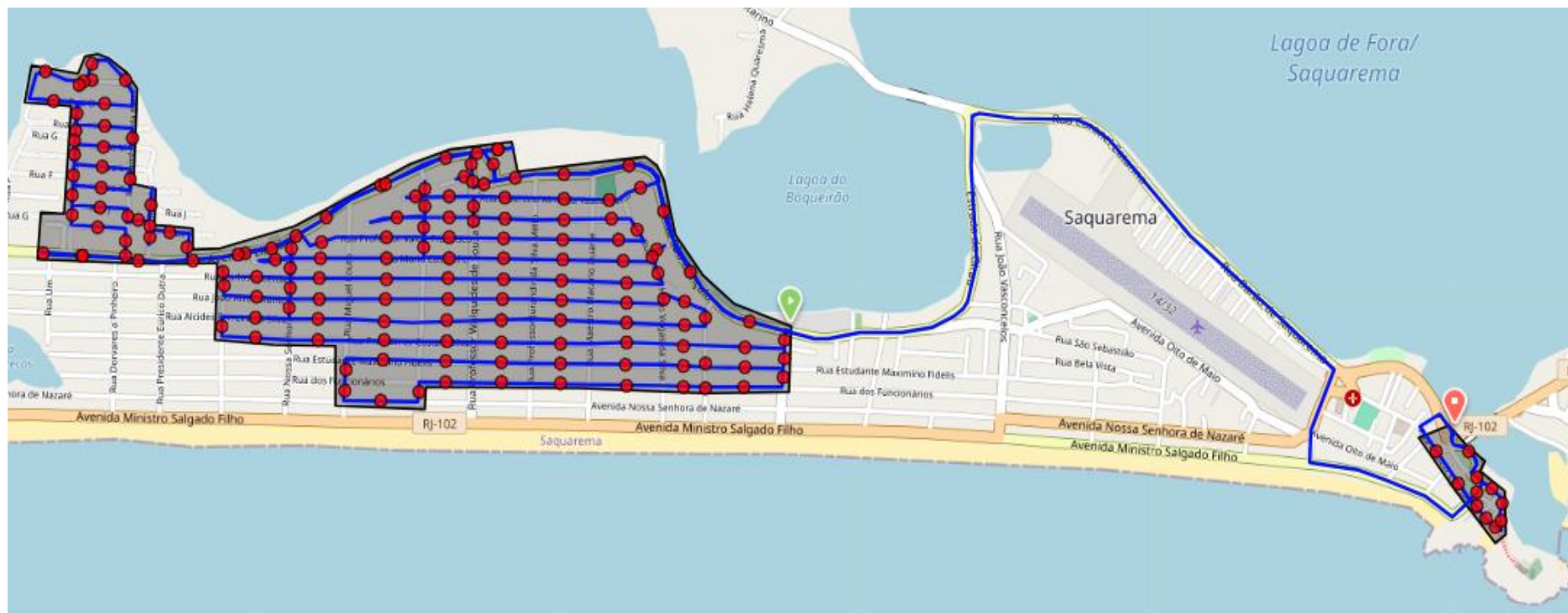

SETOR 32: GRAVATÁ, JARDIM, MOMBAÇA

TURNO: DIURNO

HORÁRIO DE COLETA: 06:00 – 15:00

FREQUÊNCIA: SEXTA-FEIRA.

DISTÂNCIA ENTRE A GARAGEM E O SETOR DE COLETA: 5,5 km

DISTÂNCIA ENTRE O SETOR DE COLETA E DE DESTINAÇÃO FINAL: 4 km

DISTÂNCIA TOTAL DO ROTEIRO: 79 km

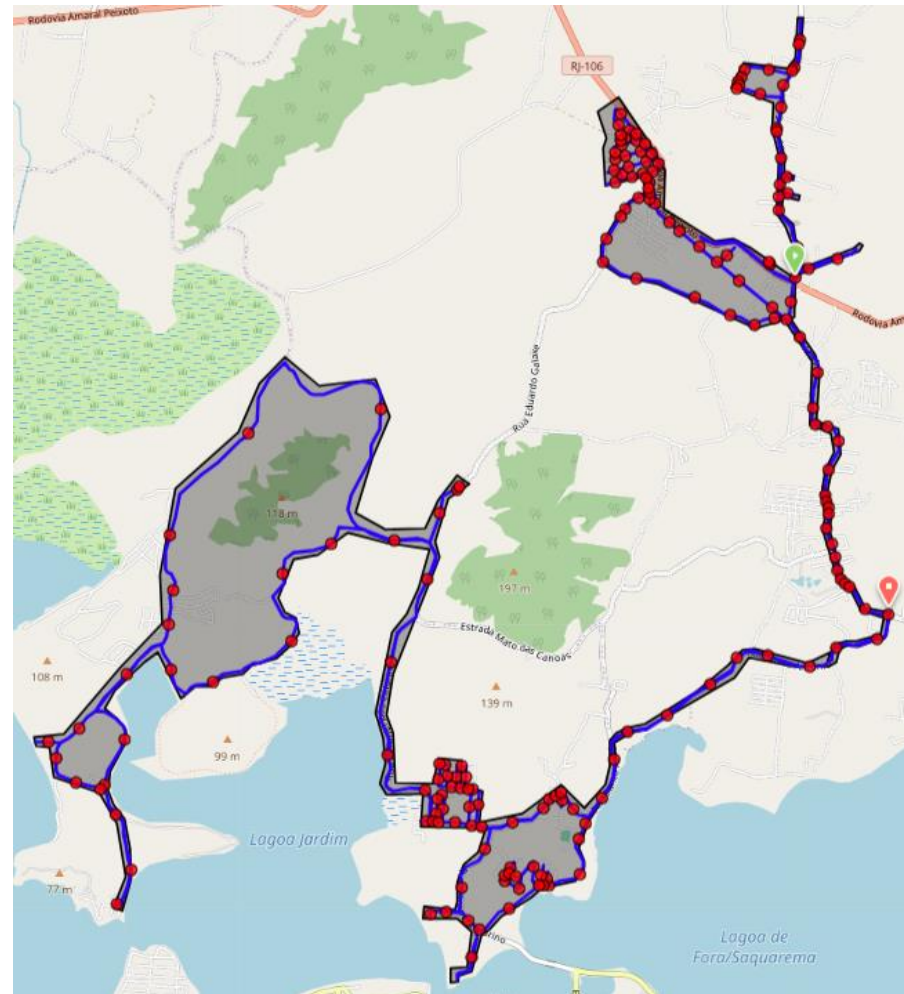

SETOR 07: BARRA NOVA, COQUEIRAL.

TURNO: DIURNO

HORÁRIO DE COLETA: 06:00 – 15:00

FREQUÊNCIA: SEGUNDA, QUARTA E SEXTA

DISTÂNCIA ENTRE A GARAGEM E O SETOR DE COLETA: 7 km

DISTÂNCIA ENTRE O SETOR DE COLETA E DE DESTINAÇÃO FINAL: 17 km

DISTÂNCIA TOTAL DO ROTEIRO: 67 KM



SETOR 33: GRAVATÁ, AREAL, BARREIRA.

TURNO: DIURNO

HORÁRIO DE COLETA: 06:00 – 15:00

FREQUÊNCIA: SEXTA-FEIRA

DISTÂNCIA ENTRE A GARAGEM E O SETOR DE COLETA: 1 km

DISTÂNCIA ENTRE O SETOR DE COLETA E DE DESTINAÇÃO FINAL: 2 km

DISTÂNCIA TOTAL DO ROTEIRO: 54 km

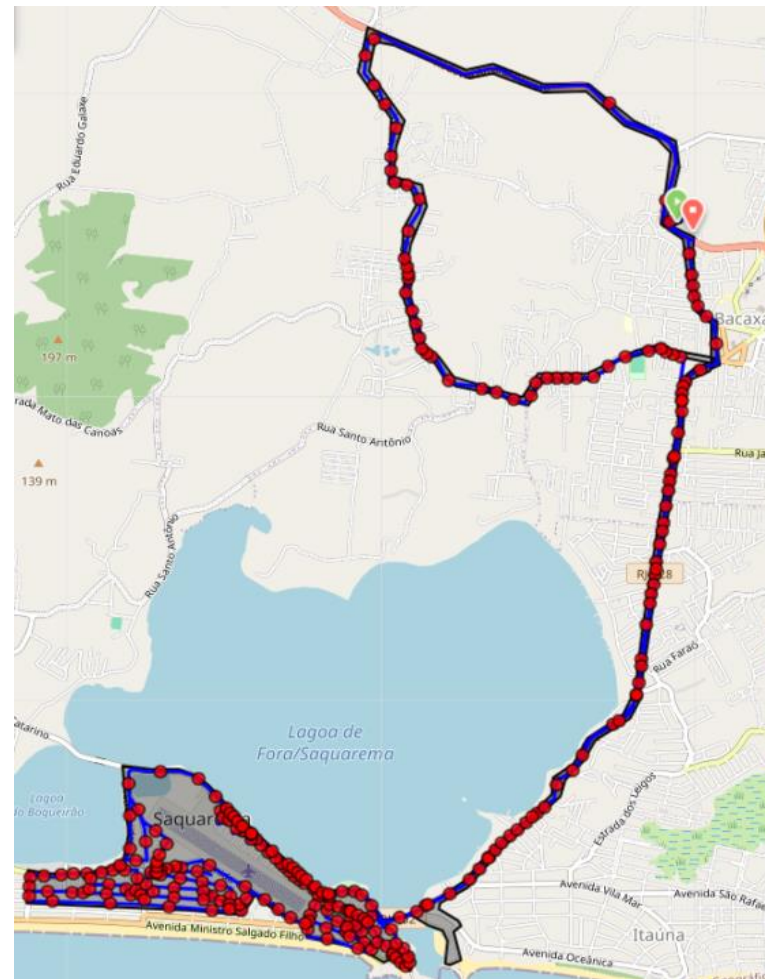

SETOR 18: BACAXÁ, SAQUAREMA, GRAVATÁ, BOQUEIRÃO COQUEIRAL, BARRA NOVA, JACONÉ, SAMPAIO CORRÊA

TURNO: DIURNO

HORÁRIO DE COLETA: 06:00 – 15:00

FREQUÊNCIA: TERÇA E SEXTA

DISTÂNCIA ENTRE A GARAGEM E O SETOR DE COLETA: 0,4 km

DISTÂNCIA ENTRE O SETOR DE COLETA E DE DESTINAÇÃO FINAL: 3,4 km

DISTÂNCIA TOTAL DO ROTEIRO: 76 km



BAIRROS ATENDIDOS AS SEXTAS-FEIRAS

ALVORADA, AREAL, BACAXÁ, BARRA NOVA, BOQUEIRÃO, CENTRO DE SAQUAREMA, COQUEIRAL, FÁTIMA, GRAVATÁ, ITAÚNA, JACONÉ, JARDIM, MOMBAÇA, PARQUE MARINA, RAIA, SÃO GERALDO.



SÁBADO

SETOR 34: JACONÉ, SAMPAIO CORRÊA.

TURNO: DIURNO

HORÁRIO DE COLETA: 06:00 – 15:00

FREQUÊNCIA: SÁBADO

DISTÂNCIA ENTRE A GARAGEM E O SETOR DE COLETA: 20 km

DISTÂNCIA ENTRE O SETOR DE COLETA E DE DESTINAÇÃO FINAL: 19 km

DISTÂNCIA TOTAL DO ROTEIRO: 89 km

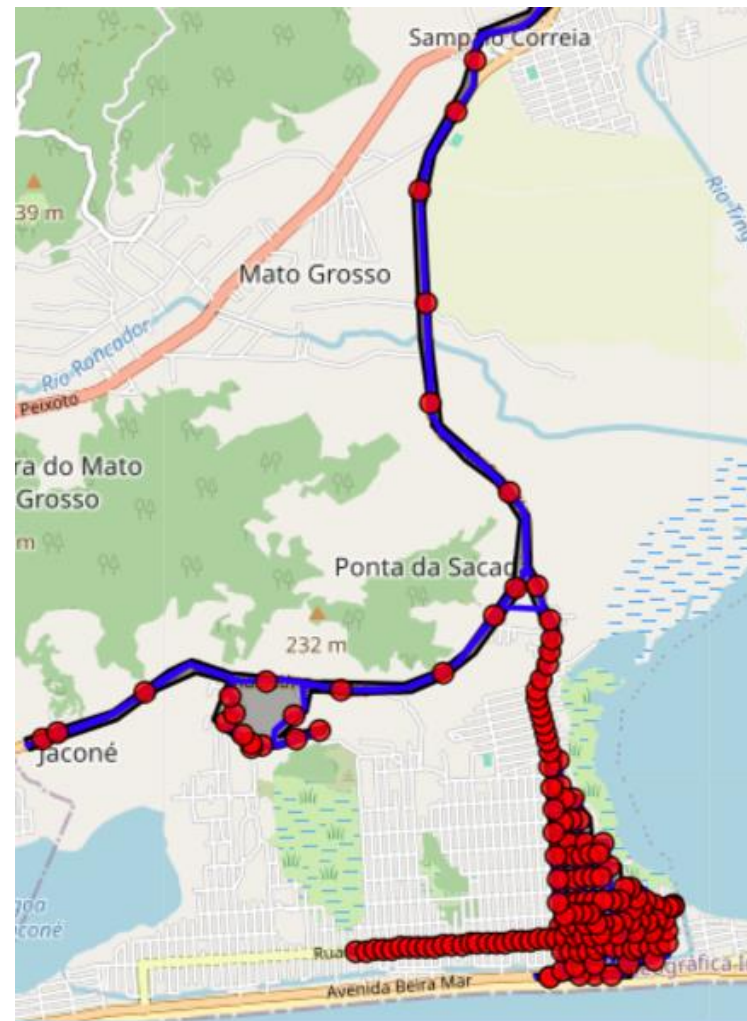

SETOR 11: VILATUR, BONSUCESSO, JARDIM IPITANGAS, ÁGUA BRANCA.

TURNO: DIURNO

HORÁRIO DE COLETA: 06:00 – 15:00

FREQUÊNCIA: TERÇA E SÁBADO

DISTÂNCIA ENTRE A GARAGEM E O SETOR DE COLETA: 5 km

DISTÂNCIA ENTRE O SETOR DE COLETA E DE DESTINAÇÃO FINAL: 7 km

DISTÂNCIA TOTAL DO ROTEIRO: 90 km

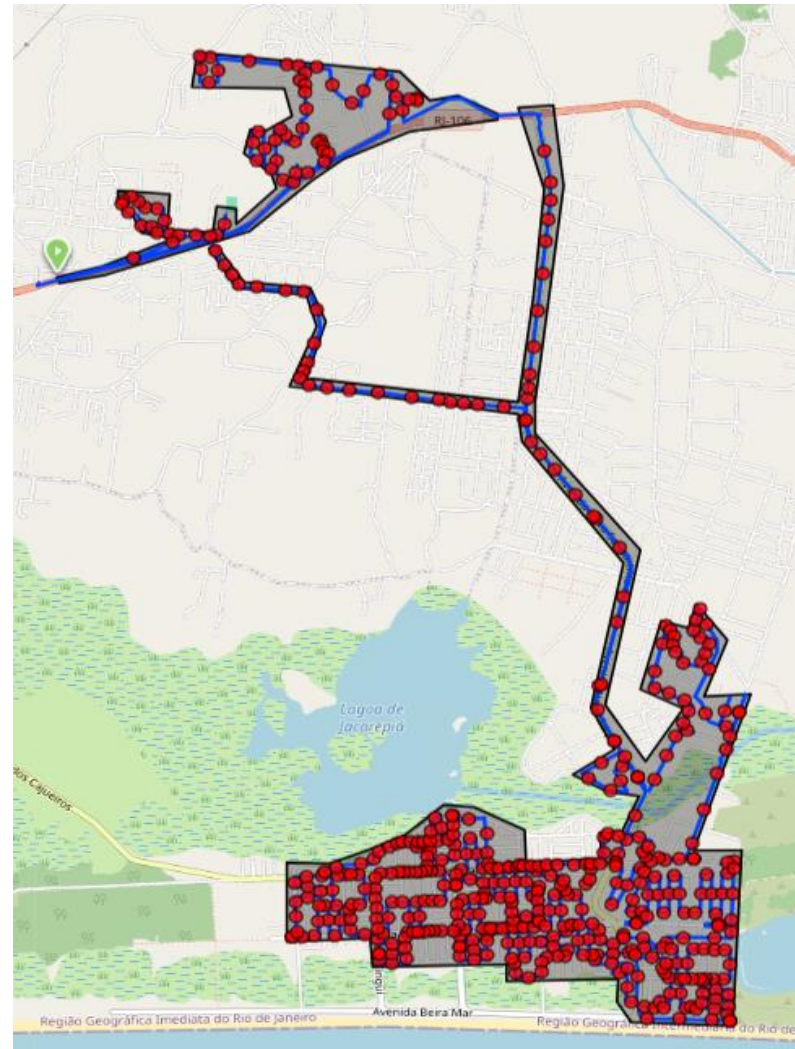

SETOR 35: SAMPAIO CORRÊA, BASILÉIA.

TURNO: DIURNO

HORÁRIO DE COLETA: 06:00 – 15:00

FREQUÊNCIA: SÁBADO

DISTÂNCIA ENTRE A GARAGEM E O SETOR DE COLETA: 16 km

DISTÂNCIA ENTRE O SETOR DE COLETA E DE DESTINAÇÃO FINAL: 14 km

DISTÂNCIA TOTAL DO ROTEIRO: 65 km

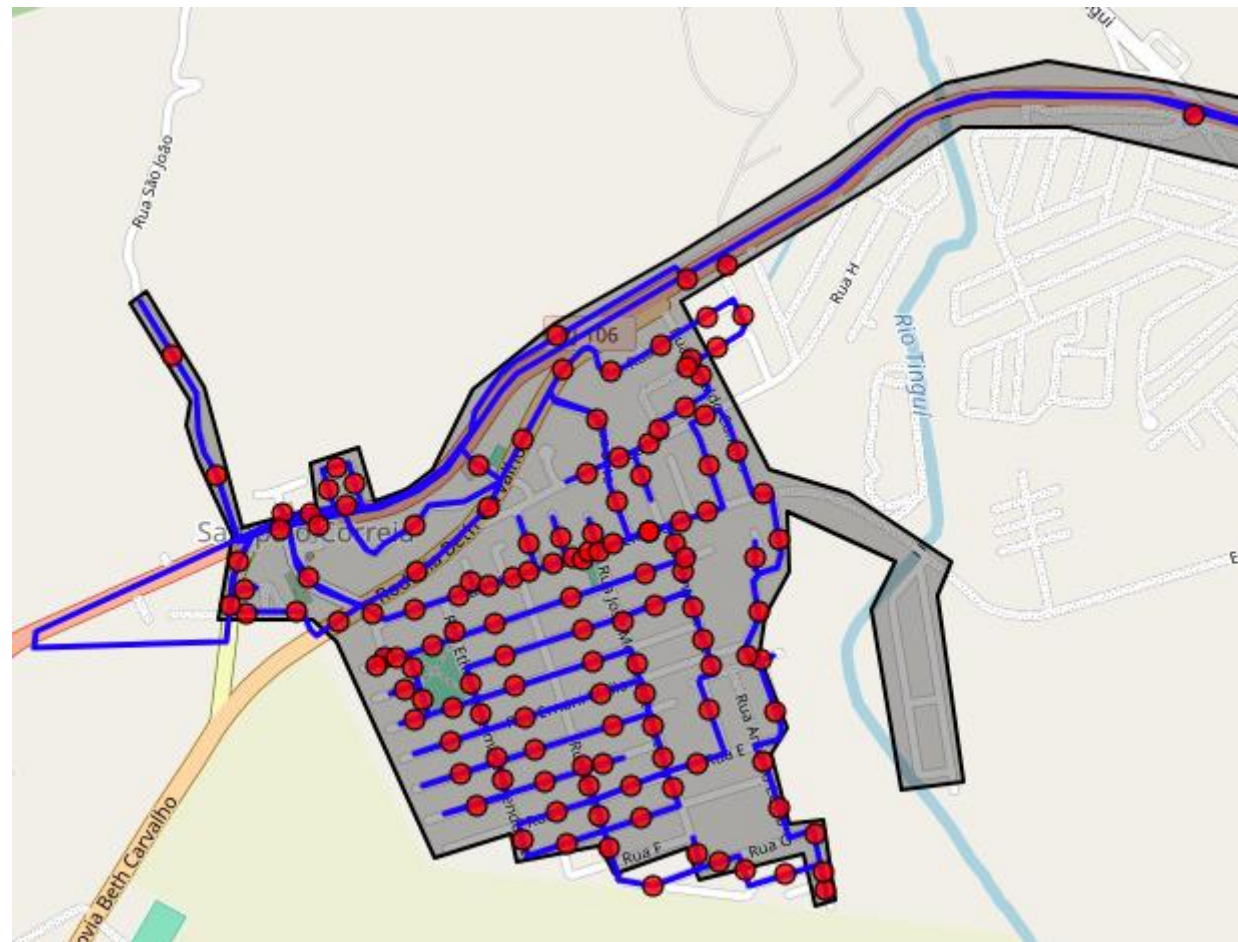

SETOR 13: BACAXÁ, RETIRO, RIO DA AREIA

TURNO: DIURNO

HORÁRIO DE COLETA: 06:00 – 15:00

FREQUÊNCIA: TERÇA E SÁBADO

DISTÂNCIA ENTRE A GARAGEM E O SETOR DE COLETA: 0,6 km

DISTÂNCIA ENTRE O SETOR DE COLETA E DE DESTINAÇÃO FINAL: 3 km

DISTÂNCIA TOTAL DO ROTEIRO: 57 km

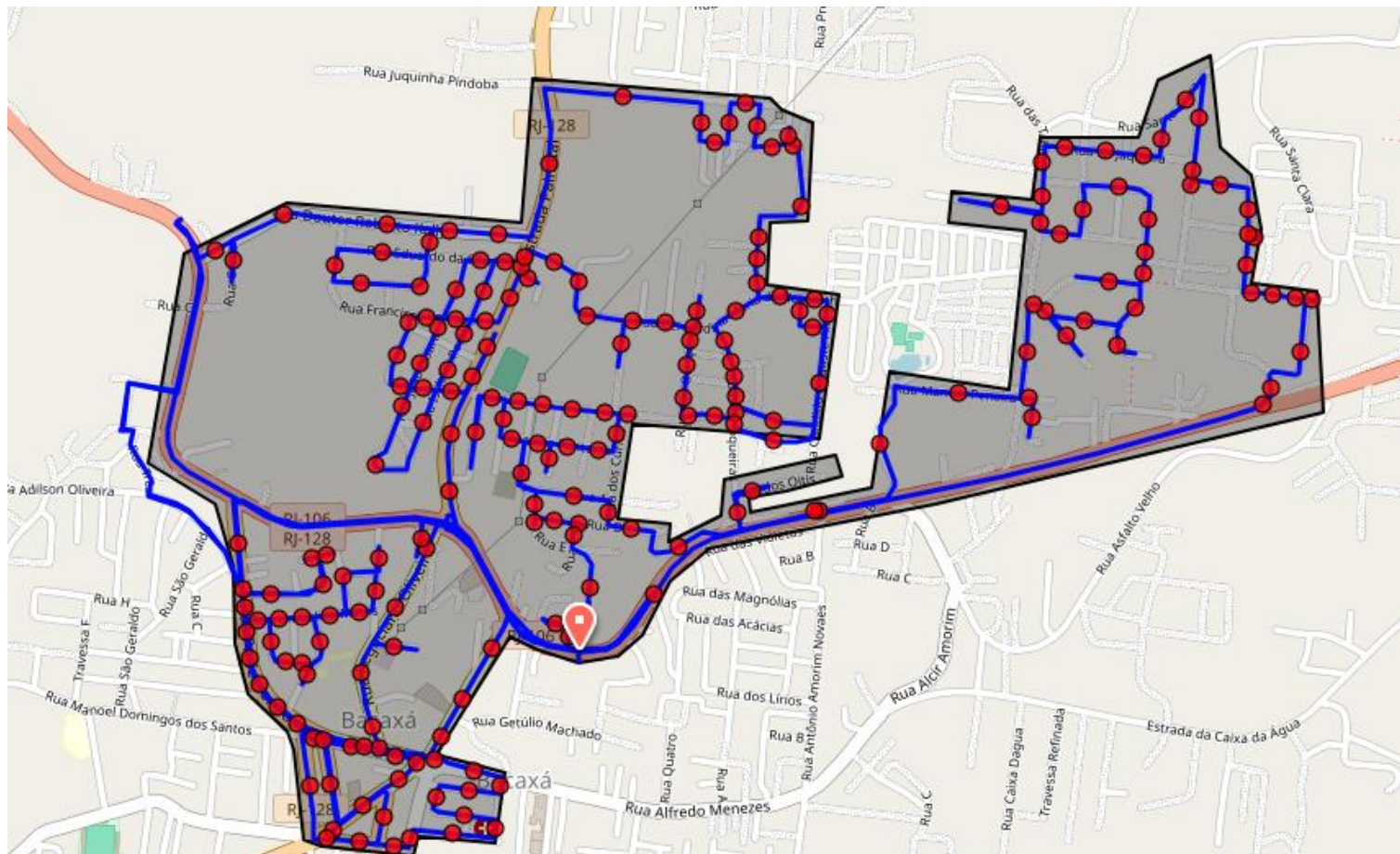

SETOR 14: RIO DA AREIA, PALMITAL

TURNO: DIURNO

HORÁRIO DE COLETA: 06:00 – 15:00

FREQUÊNCIA: TERÇA E SÁBADO

DISTÂNCIA ENTRE A GARAGEM E O SETOR DE COLETA: 4,4 km

DISTÂNCIA ENTRE O SETOR DE COLETA E DE DESTINAÇÃO FINAL: 3 km

DISTÂNCIA TOTAL DO ROTEIRO: 79 km

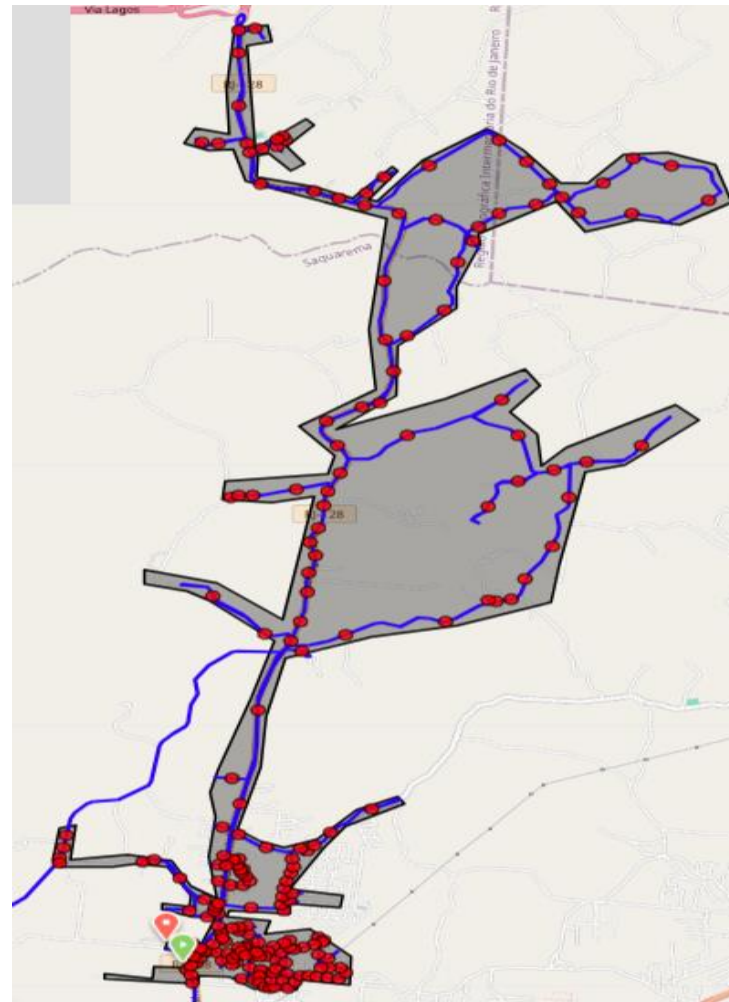

SETOR 36: PORTO DA ROÇA II, VERDE VALE, BARREIRA

TURNO: DIURNO

HORÁRIO DE COLETA: 06:00 – 15:00

FREQUÊNCIA: SÁBADO

DISTÂNCIA ENTRE A GARAGEM E O SETOR DE COLETA: 2 km

DISTÂNCIA ENTRE O SETOR DE COLETA E DE DESTINAÇÃO FINAL: 1 km

DISTÂNCIA TOTAL DO ROTEIRO: 39 km

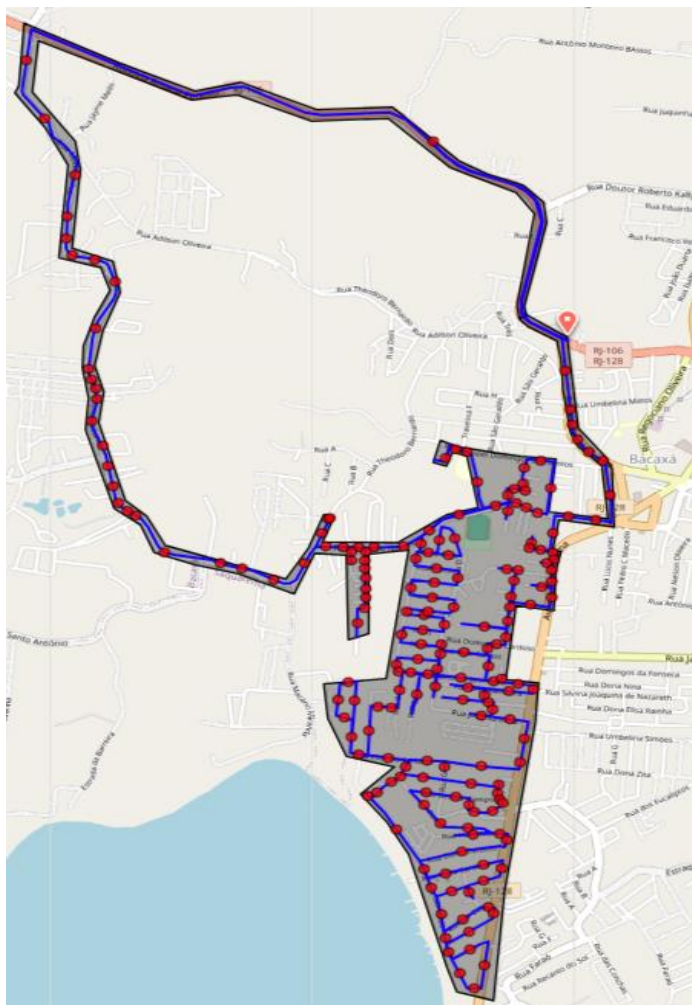

DISTÂNCIA TOTAL DO ROTEIRO: 48 km



SETOR 38: CENTRO DE SAQUAREMA, ITAÚNA, AREAL, ASFALTO VELHO

TURNO: DIURNO

HORÁRIO DE COLETA: 06:00 – 15:00

FREQUÊNCIA: SÁBADO

DISTÂNCIA ENTRE A GARAGEM E O SETOR DE COLETA: 1 km

DISTÂNCIA ENTRE O SETOR DE COLETA E DE DESTINAÇÃO FINAL: 4 km

DISTÂNCIA TOTAL DO ROTEIRO: 50 km

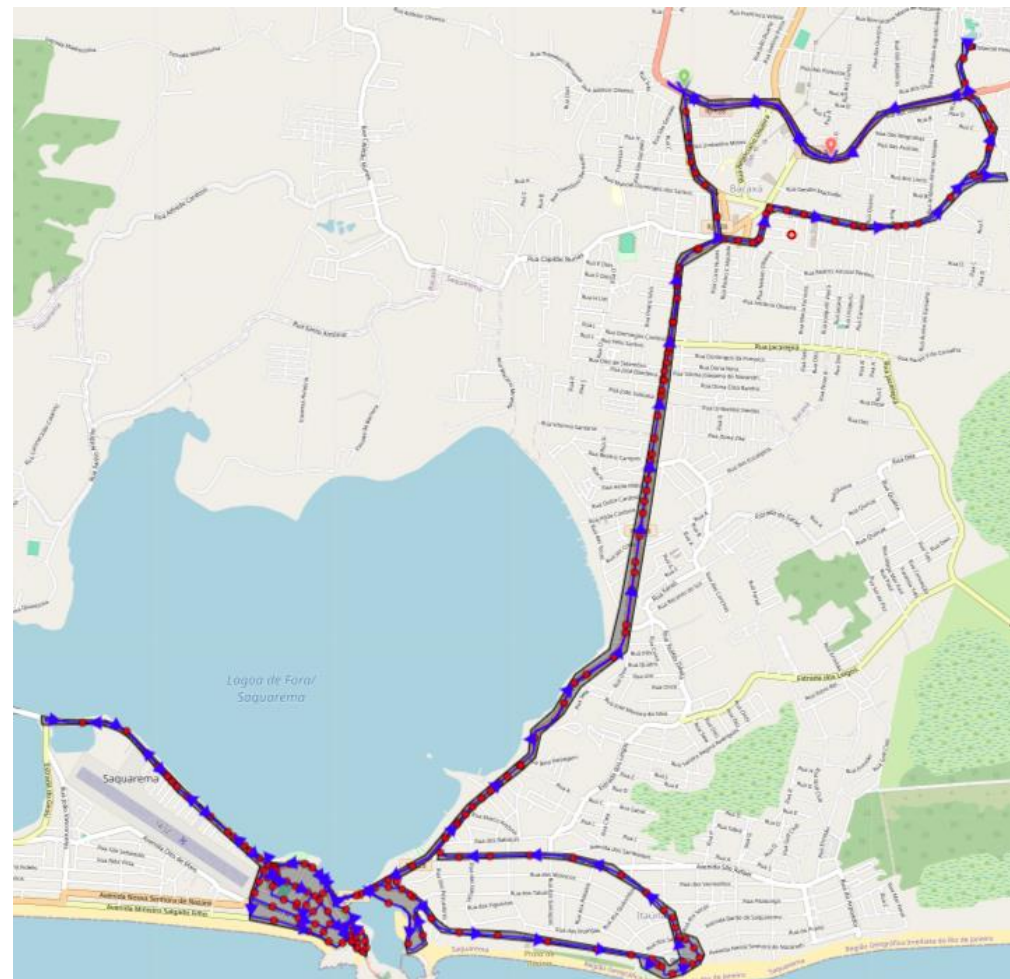

SETOR 09: VILATUR, BACAXÁ, SAQUAREMA, GRAVATÁ, BOQUEIRÃO COQUEIRAL, BARRA NOVA, JACONÉ, SAMPAIO CORRÊA.

TURNO: NOTURNO

HORÁRIO DE COLETA: 16:00 – 00:20

FREQUÊNCIA: SEGUNDA, QUINTA E SÁBADO.

DISTÂNCIA ENTRE A GARAGEM E O SETOR DE COLETA: 0,4 km

DISTÂNCIA ENTRE O SETOR DE COLETA E DE DESTINAÇÃO FINAL: 3,4 km

DISTÂNCIA TOTAL DO ROTEIRO: 105 km

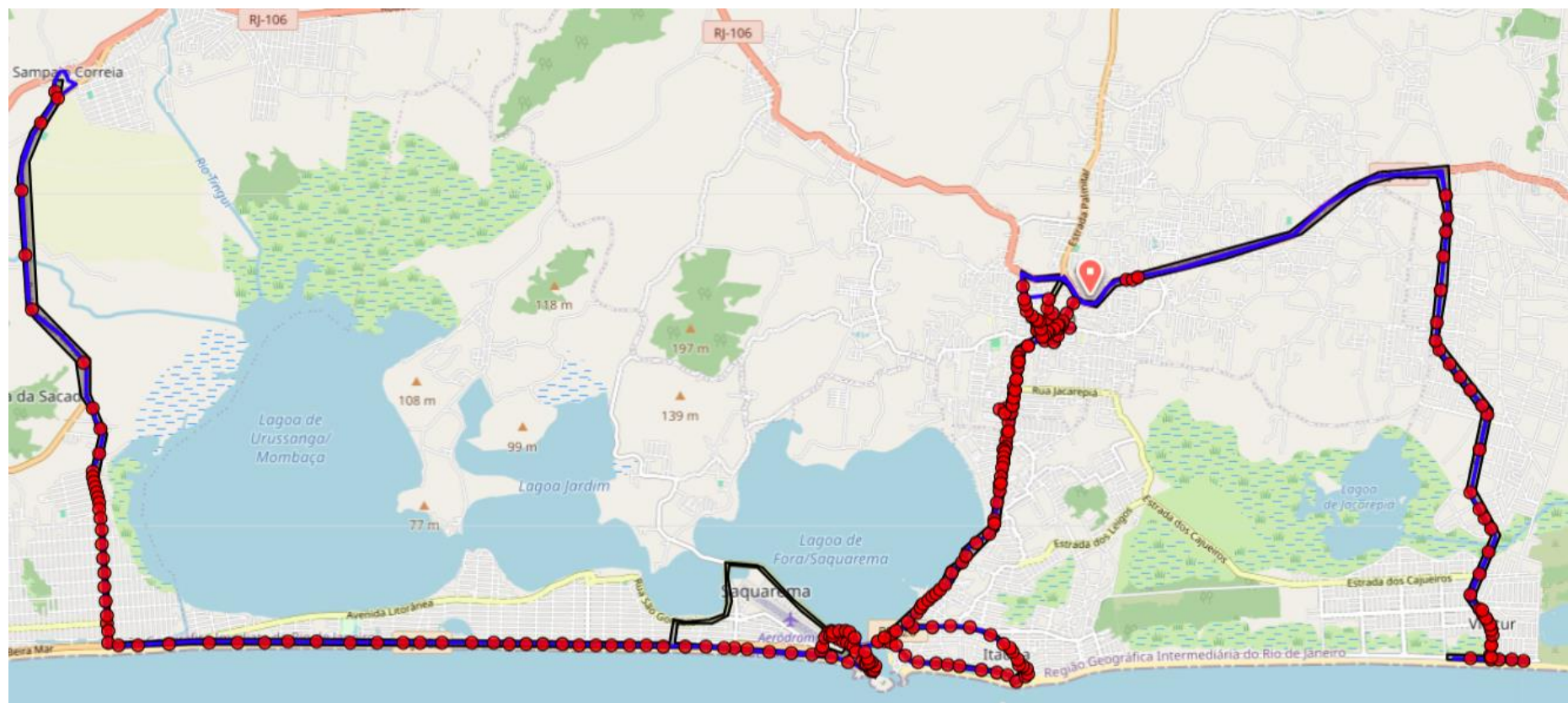

BAIRROS ATENDIDOS AO SÁBADOS

BACAXÁ, BARREIRA, BASILÉIA, CENTRO DE SAQUAREMA, JACONÉ, LEIGOS, MADRE SILVA, PALMITAL, PORTO DA ROÇA I, PORTO DA ROÇA II, PRAIA DA BARRA NOVA, PRAIA DA VILA, PRAIA DE ITAÚNA, PRAIA DO COQUEIRAL, PRAIA DO BOQUEIRÃO, RETIRO, RIO DA AREIA, SAMPAIO CORRÊA, VERDE VALE, VILATUR.

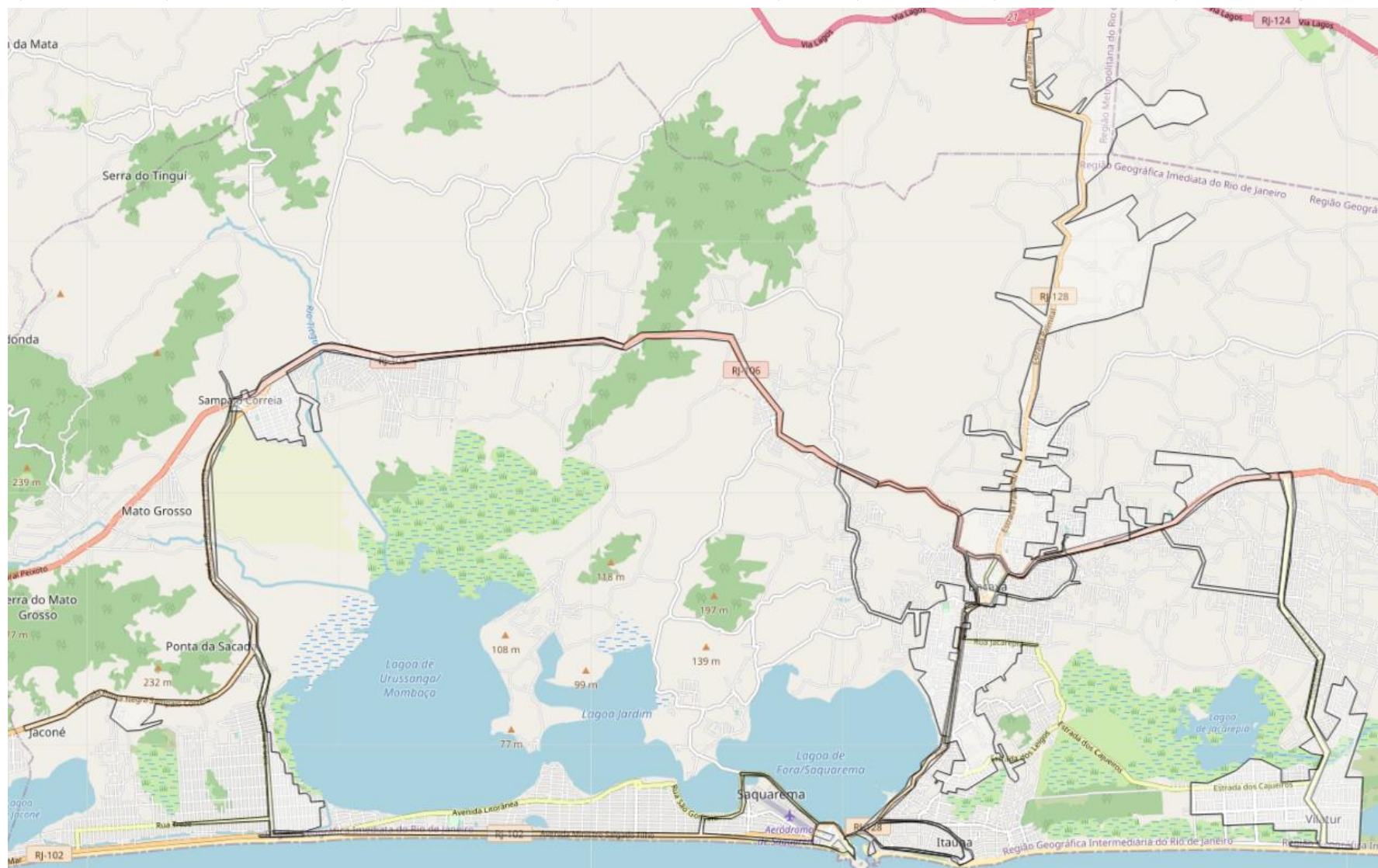

DOMINGO

SETOR 39A: BACAXÁ, ITAÚNA, SAQUAREMA, GRAVATÁ, BOQUEIRÃO, COQUEIRAL, BARRA NOVA, JACONÉ, SAMPAIO CORRÊA, RIO MOLE, RETA, RIO SECO.

OBS.: RUAS PRINCIPAIS

TURNO: DIURNO

HORÁRIO DE COLETA: 06:00 – 15:00

FREQUÊNCIA: DOMINGO

DISTÂNCIA ENTRE A GARAGEM E O SETOR DE COLETA: 0,5 km

DISTÂNCIA ENTRE O SETOR DE COLETA E DE DESTINAÇÃO FINAL: 3,4 km

DISTÂNCIA TOTAL DO ROTEIRO: 90 km

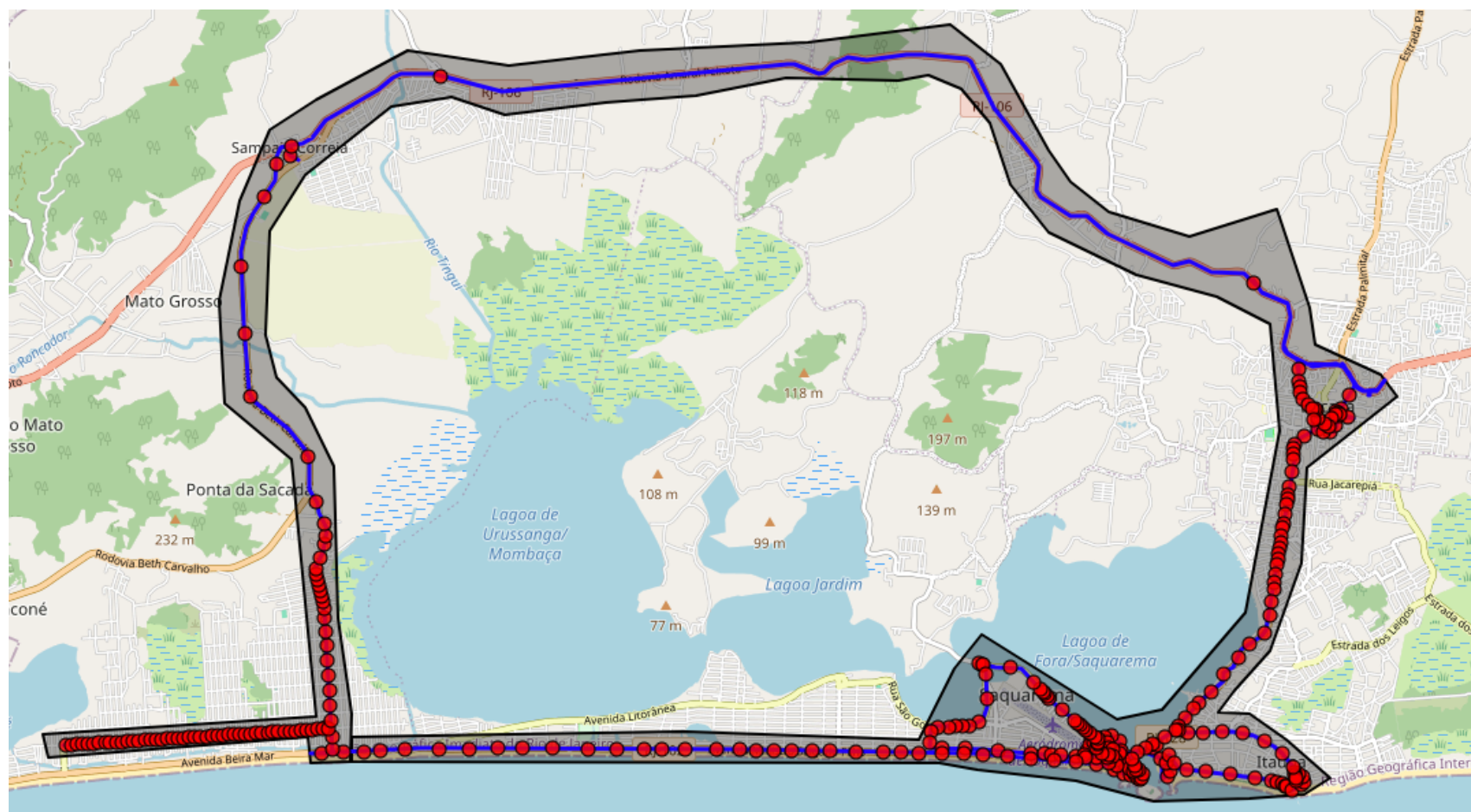

SETOR 39B: BACAXÁ, ITAÚNA, SAQUAREMA, GRAVATÁ, BOQUEIRÃO, COQUEIRAL, BARRA NOVA, JACONÉ, SAMPAIO CORRÊA, RIO MOLE, RETA, RIO SECO.

OBS.: RUAS PRINCIPAIS

TURNO: NOTURNO

HORÁRIO DE COLETA: 16:00 – 00:20

FREQUÊNCIA: DOMINGO

DISTÂNCIA ENTRE A GARAGEM E O SETOR DE COLETA: 0,5 km

DISTÂNCIA ENTRE O SETOR DE COLETA E DE DESTINAÇÃO FINAL: 3,4 km

DISTÂNCIA TOTAL DO ROTEIRO: 90 km

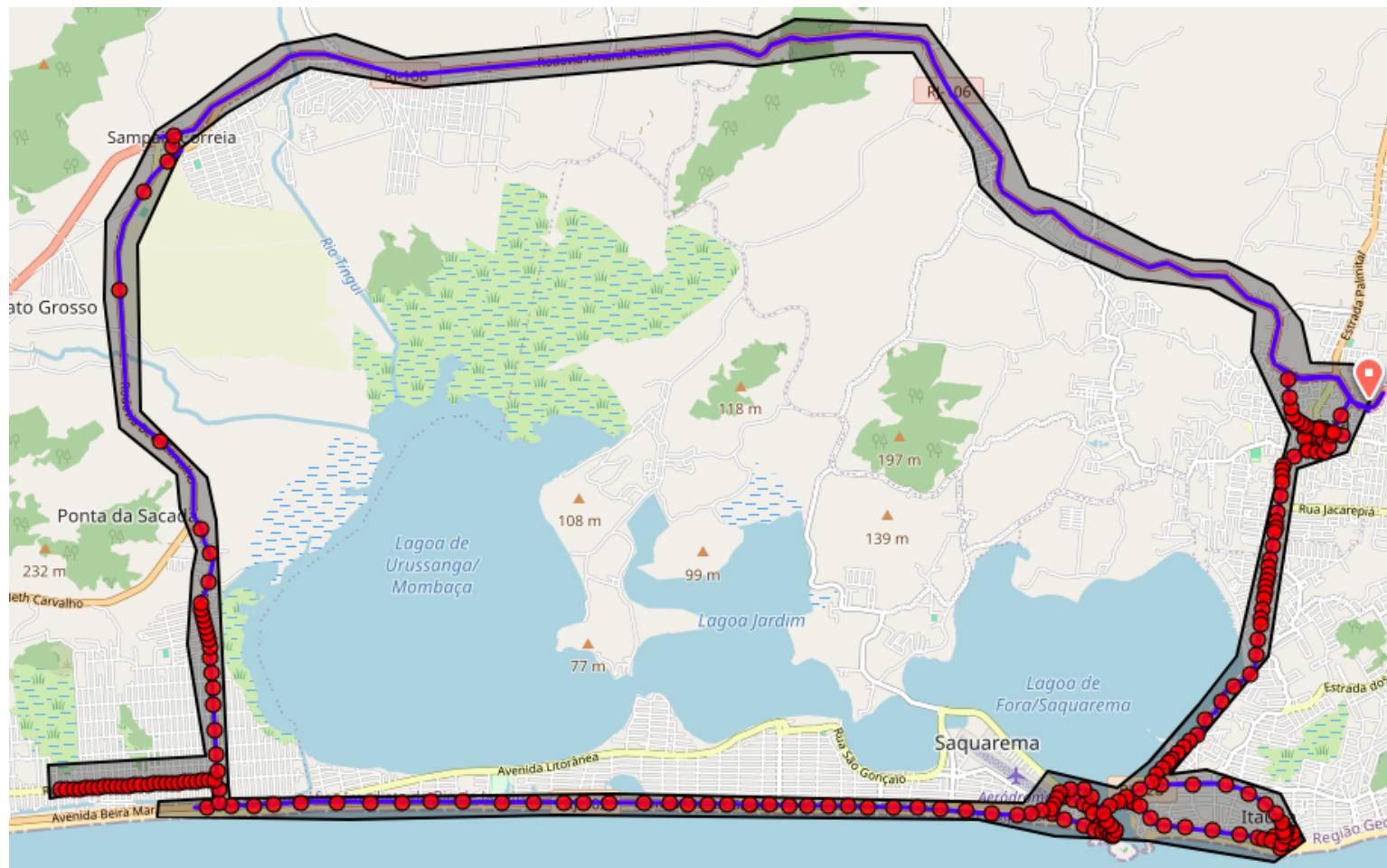

BAIRROS ATENDIDOS AO DOMINGOS

RUAS PRINCIPAIS DOS BAIRROS: BACAXÁ, ITAÚNA, SAQUAREMA, GRAVATÁ, BOQUEIRÃO, COQUEIRAL, BARRA NOVA, JACONÉ, SAMPAIO CORRÊA, RIO MOLE, RETA, RIO SECO.



Setor	Turno	Horário	Bairros	Frequência	Garagem - Setor de Coleta	Setor de Coleta - Destinação Final
1	Diurno	06:00 - 15:00	JACONÉ	Segunda e quinta	25,0 km	23,0 km
2	Diurno	06:00 - 15:00	ENGENHO GRANDE, BICUÍBA, BONSUCESSO, RIO SECO	Segunda-feira	6,2 km	4,0 km
3	Diurno	06:00 - 15:00	ITAÚNA	Segunda e sexta	8,4 km	11,4 km
4	Diurno	06:00 - 15:00	BACAXÁ, ASFALTO VELHO, FÁTIMA, SÃO GERALDO, PARQUE MARINA	Segunda, quarta e sexta	0,6 km	3,0 km
5	Diurno	06:00 - 15:00	BOQUEIRÃO, CENTRO DE SAQUAREMA	Segunda-feira	10,0 km	14,0 km
6	Diurno	06:00 - 15:00	AREAL, GRAVATÁ, JARDIM, MOMBAÇA	Segunda-feira	10,2 km	13,0 km
7	Diurno	06:00 - 15:00	BARRA NOVA, COQUEIRAL.	Segunda, quarta e sexta	7,0 km	17,0 km
8	Diurno	06:00 - 15:00	CENTRO DE SAQUAREMA, ASFALTO VELHO	Segunda-feira	2,3 km	9,3 km

9	Noturno	16:00 - 00:20	VILATUR, BACAXÁ, SAQUAREMA, GRAVATÁ, BOQUEIRÃO COQUEIRAL, BARRA NOVA, JACONÉ, SAMPAIO CORRÊA.	Segunda, quinta e sábado	0,4 km	3,4 km
10	Diurno	06:00 - 15:00	JACONÉ	Terça-feira	22,2 km	20,2 km
11	Diurno	06:00 - 10:00	VILATUR, BONSUCESSO, JARDIM IPITANGAS, ÁGUA BRANCA.	Terça e sábado	5,0 km	7,0 km
12	Diurno	06:00 - 15:00	SAMPAIO CORRÊA, SERRA DO MATO GROSSO, BASILÉIA	Terça-feira	15,0 km	12,0 km
13	Diurno	06:00 - 10:00	BACAXÁ, RETIRO, RIO DA AREIA	Terça e sábado	0,6 km	3,0 km
14	Diurno	06:00 - 10:00	RIO DA AREIA, PALMITAL	Terça e sábado	4,4 km	3,0 km
15	Diurno	06:00 - 15:00	PORTO DA ROÇA II, VERDE VALE, BARREIRA, MADRE SILVA	Terça-feira	5,8 km	4,0 km
16	Diurno	06:00 - 15:00	PORTO DA ROÇA I, GUARANI, LEIGOS	Terça-feira	3,0 km	4,0 km
17	Diurno	06:00 - 15:00	CENTRO DE SAQUAREMA, ITAÚNA, BARREIRA, PORTO DA ROÇA II	Terça-feira	3,0 km	4,0 km
18	Noturno	16:00 - 00:20	BACAXÁ, SAQUAREMA, GRAVATÁ, BOQUEIRÃO COQUEIRAL, BARRA NOVA, JACONÉ, SAMPAIO CORRÊA	Terça e sexta	0,4 km	3,4 km

19	Diurno	06:00 - 15:00	JACONÉ	Quarta-feira	25,0 km	23,0 km
20	Diurno	06:00 - 15:00	BICUÍBA, BONSUCESSO, RIO SECO, ASFALTO VELHO	Quarta-feira	1,0 km	3,0 km
21	Diurno	06:00 - 15:00	ITAÚNA, CENTRO DE SAQUAREMA	Quarta-feira	8,4 km	13,4 km
22	Diurno	06:00 - 15:00	CENTRO DE SAQUAREMA, AREAL, GRAVATÁ	Quarta-feira	7,0 km	8,3 km
23	Noturno	16:00 - 00:20	BACAXÁ, BARREIA, SAQUAREMA, GRAVATÁ, BOQUEIRÃO COQUEIRAL, BARRA NOVA, JACONÉ, SAMPAIO CORRÊA	Quarta-feira	0,4 km	3,4 km
24	Diurno	06:00 - 15:00	BICUÍBA, BONSUCESSO, ENGENHO GRANDE, JARDIM IPITANGAS, IPITANGAS, VILATUR	Quinta-feira	5,0 km	8,4 km
25	Diurno	06:00 - 15:00	ÁGUA BRANCA, IPITANGA, CAIXA D'ÁGUA	Quinta-feira	2,5 km	5,5 km
26	Diurno	06:00 - 15:00	BACAXÁ, CONDADO	Quinta-feira	0,5 km	3,5 km
27	Diurno	06:00 - 15:00	RIO MOLE, SERRA DO MATO GROSSO, TINGUI, SAMPAIO CORRÊA	Quinta-feira	10,0 km	8,0 km
28	Diurno	06:00 - 15:00	PORTO DA ROÇA II, VERDE VALE, BARREIRA, MADRE SILVA	Quinta-feira	1,6 km	3,6 km

29	Diurno	06:00 - 15:00	PORTO DA ROÇA I, GUARANI, LEIGOS	Quinta-feira	3,3 km	4,4 km
30	Diurno	06:00 - 15:00	CENTRO DE SAQUAREMA, RETIRO, RIO DA AREIA, PALMITAL	Quinta-feira	2,0 km	3,4 km
31	Diurno	06:00 - 15:00	RAIA, ASFALTO VELHO	Sexta-feira	2,5 km	5,0 km
32	Diurno	06:00 - 15:00	GRAVATÁ, JARDIM, MOMBAÇA	Sexta-feira	5,5 km	4,0 km
33	Diurno	06:00 - 15:00	GRAVATÁ, AREAL, BARREIRA	Sexta-feira	1,0 km	2,0 km
34	Diurno	06:00 - 15:00	JACONÉ, SAMPAIO CORRÊA.	Sábado	20,0 km	19,0 km
35	Diurno	06:00 - 15:00	SAMPAIO CORRÊA, BASILÉIA	Sábado	16,0 km	14,0 km
36	Diurno	06:00 - 15:00	PORTO DA ROÇA II, VERDE VALE, BARREIRA	Sábado	2,0 km	1,0 km
37	Diurno	06:00 - 15:00	PORTO DA ROÇA I, GUARANI, LEIGOS	Sábado	3,0 km	6,0 km
38	Diurno	06:00 - 15:00	CENTRO DE SAQUAREMA, ITAÚNA, AREAL, ASFALTO VELHO	Sábado	1,0 km	4,0 km

39A	Diurno	06:00 - 15:00	BACAXÁ, ITAÚNA, SAQUAREMA, GRAVATÁ, BOQUEIRÃO, COQUEIRAL, BARRA NOVA, JACONÉ, SAMPAIO CORRÊA, RIO MOLE, RETA, RIO SECO. OBS.: RUAS PRINCIPAIS	Domingo	0,5 km	3,4 km
39B	Noturno	16:00 a 00:20	BACAXÁ, ITAÚNA, SAQUAREMA, GRAVATÁ, BOQUEIRÃO, COQUEIRAL, BARRA NOVA, JACONÉ, SAMPAIO CORRÊA, RIO MOLE, RETA, RIO SECO. OBS.: RUAS PRINCIPAIS	Domingo	0,5 km	3,4 km
40	Diurno	06:00 - 15:00	JACONÉ	Sexta-feira	25,0 km	23,0 km

MAPA DE A BAIRRAMENTO DE SAQUAREMA

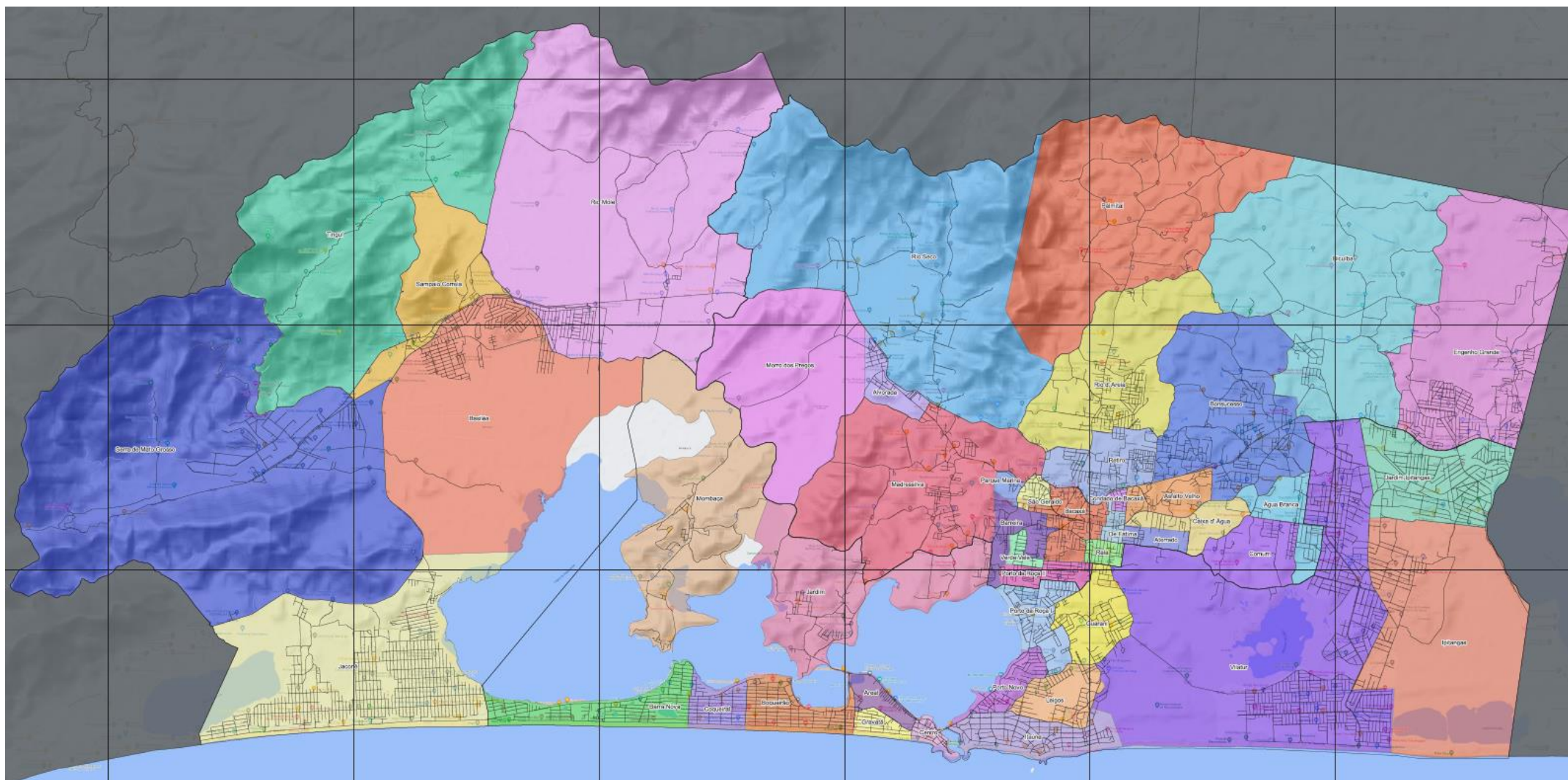

Legenda:

Bairros:

Água Branca
 Alvorada
 Areal
 Asfalto Velho
 Aterrado
 Bacaxá
 Barra Nova
 Barreira
 Basiléa
 Bicuiba

Bonsucesso
 Boqueirão
 Caixa d' Água
 Centro
 Comum
 Condado de Bacaxá
 Coqueiral
 De Fátima
 Engenho Grande
 Gravata
 Guarani
 Ipitangas

Ipitangas
 Itaúna
 Jaconé
 Jardim
 Jardim Ipitangas
 Leigos
 Madressilva
 Mombaça
 Morro dos Pregos
 Palmital
 Parque Marina
 Porto da Roça I
 Porto da Roça II

Porto Novo
 Raia
 Retiro
 Rio d' Areia
 Rio Mole
 Rio Seco
 Sampaio Correia
 São Geraldo
 Serra de Mato Grosso
 Tingui
 Verde Vale
 Vilatur